



# MUNICÍPIO DE BENJAMIN CONSTANT DO SUL

## Estado do Rio Grande do Sul

**PROCESSO GERAL Nº 003/2025**

**PROCESSO LICITATÓRIO Nº 003/2025**

**MODALIDADE: CONCORRÊNCIA PÚBLICA PRESENCIAL**

**TIPO: MENOR PREÇO GLOBAL**

**CONCORRÊNCIA PÚBLICA PRESENCIAL PARA EXECUÇÃO  
DAS OBRAS DE REFORMA DA ESCOLA MUNICIPAL DE  
ENSINO FUNDAMENTAL GER SY.**

O Prefeito de Benjamin Constant do Sul, Estado do  
Rio Grande do Sul, Faz saber,

Para conhecimento dos interessados que, no dia **04 de agosto de 2025**,  
às **14:00 horas**, na sala de licitações, junto ao Centro Administrativo da  
**Prefeitura Municipal de Benjamin Constant do Sul**, localizado na Av. Ernesto  
Gaboardi, nº 984, Centro, serão recebidos propostas e documentos de habilitação,  
objetivando a contratação de empresa especializada para a execução das obras de  
reforma da Escola Municipal de Ensino Fundamental Ger Sy, através de licitação,  
modalidade concorrência pública presencial, menor preço global, com fundamento na  
Lei Federal n.º 14.133/2021, com aplicação subsidiária da legislação local, seguido da  
disputa de preço, e, após o término, abertura do envelope de documentação de  
habilitação, mediante atendimento das cláusulas e condições estabelecidas neste Edital  
e seus anexos como segue:

### **1. DO OBJETO.**

O objeto desta licitação é a contratação de empresa especializada para  
execução, na forma de empreitada global, com fornecimento de material e mão de  
obra, das obras de reforma da Escola Municipal de Ensino Fundamental Ger Sy  
localizado na Reserva Indígena Votouro, de Benjamin Constant do Sul, tudo conforme  
os memoriais descritivos, projetos arquitetônicos, planilha orçamentária, planilha  
proposta, planilhas de composições, cronograma físico financeiro, planilha de

Av. Ernesto Gaboardi, 984  
Fone: (54) 3613-2175 / (54) 3613-2176  
CNPJ: 01.612.292/0001-86 - CEP: 99.650-000



# MUNICÍPIO DE BENJAMIN CONSTANT DO SUL

## Estado do Rio Grande do Sul

encargos sociais, BDI e minuta de contrato que integram o presente edital.

### **2. DAS CONDIÇÕES PARA PARTICIPAÇÃO.**

**2.1.** Poderão participar desta Concorrência Pública empresas que:

**2.1.1.** atendam a todas as exigências deste Edital, inclusive quanto à documentação constante deste instrumento e seus anexos, bem como, as disposições contidas na Lei Federal nº 14.133/2021 e demais normas complementares, que disciplinam a presente licitação e integrarão o ajuste correspondente;

**2.1.2.** tenham objeto social pertinente e compatível com o objeto licitado.

**2.2.** Será vedada a participação de empresas quando:

**2.2.1.** estejam com o direito suspenso de licitar e contratar com a Administração Pública, ou que por esta tenham sido declaradas inidôneas;

**2.2.2.** reunidas em consórcio e sejam controladoras, coligadas ou subsidiárias entre si, ou ainda, qualquer que seja sua forma de constituição. Admite-se a participação de empresas reunidas sob a forma de consórcio de empresas, observadas as disposições deste edital e da Lei, notadamente no tocante às regras do art.15 da Lei Federal nº 14.133, de 1º de abril de 2021);

**2.2.3.** em processo de falência, sob concurso de credores, em dissolução ou liquidação;

**2.2.4.** estrangeiras que não funcionem no País.

**2.3.** Apresentar os envelopes separados e lacrados, os quais deverão conter, respectivamente, a "PROPOSTA" (envelope nº 01) e "DOCUMENTAÇÃO" (envelope nº 02), inserindo, na parte externa, o número do edital, modalidade, nome da empresa, data e hora da realização do certame.

### **3. DA REPRESENTAÇÃO E DO CREDENCIAMENTO.**

**3.1.** A licitante deverá apresentar-se, para credenciamento junto ao agente de contratação, diretamente, por meio de seu representante legal, ou através de procurador regularmente constituído, que devidamente identificado e credenciado, será o único admitido a intervir no procedimento licitatório, no interesse da representada.

Av. Ernesto Gaboardi, 984  
Fone: (54) 3613-2175 / (54) 3613-2176  
CNPJ: 01.612.292/0001-86 - CEP: 99.650-000



# MUNICÍPIO DE BENJAMIN CONSTANT DO SUL

## Estado do Rio Grande do Sul

**3.2.** O credenciamento far-se-á por um dos seguintes meios:

3.2.1 Se representada **diretamente**, por meio de dirigente, proprietário, sócio ou assemelhado, deverá apresentar:

3.2.1.1. cópia do respectivo ato constitutivo, Estatuto ou Contrato Social em vigor, devidamente registrado;

3.2.1.2. documento de eleição de seus administradores, em se tratando de sociedade comercial ou de sociedade por ações;

3.2.1.3. inscrição do ato constitutivo, acompanhado de prova de diretoria em exercício, no caso de sociedade civil;

3.2.1.4. decreto de autorização, no qual estejam expressos seus poderes para exercer direitos e assumir obrigações em decorrência de tal investidura e para prática de todos os demais atos inerentes ao certame, em se tratando de empresa ou sociedade estrangeira em funcionamento no País;

3.2.1.5. registro comercial, se empresa individual.

3.2.2. Se representada por **procurador**, deverá apresentar:

3.2.2.1. instrumento público ou particular de procuração, este com a firma do outorgante reconhecida em Cartório em que conste no mínimo o nome da empresa outorgante e de todas as pessoas com poderes para a outorga de procuração, o nome do outorgado e a indicação de amplos poderes para dar lance(s) em licitação pública; devendo igualmente identificar-se exibindo a carteira de identidade ou outro documento equivalente; ou

3.2.2.2. carta de credenciamento outorgado pelos representantes legais da licitante, com firma reconhecida em Cartório comprovando a existência dos necessários poderes para formulação de propostas e para prática de todos os demais atos inerentes ao certame, devendo igualmente identificar-se exibindo a carteira de identidade ou outro documento equivalente.

Observação 1: Em ambos os casos (3.2.2.1 e 3.2.2.2), o instrumento de mandato deverá estar acompanhado do ato de investidura do outorgante como representante legal da empresa.



# MUNICÍPIO DE BENJAMIN CONSTANT DO SUL

## Estado do Rio Grande do Sul

Observação 2: Caso o contrato social ou o estatuto determinem que mais de uma pessoa deva assinar a carta de credenciamento para o representante da empresa, a falta de qualquer uma invalida o documento para os fins deste procedimento licitatório.

3.3. Os licitantes deverão apresentar declaração dando ciência de que cumprem plenamente os requisitos de habilitação bem como a ciência e vinculação a todos os termos da presente licitação, como condição para a participação na presente licitação.

3.4. A documentação referente ao credenciamento de que trata o item 3.2. e subitens deverá ser apresentada fora dos envelopes.

3.5. Nenhuma pessoa, ainda que munida de procuração ou de instrumento particular com firma reconhecida, poderá representar mais de uma empresa no presente certame, sob pena de exclusão sumária das representadas.

3.6. Os documentos acima referidos poderão ser apresentados no original ou por qualquer processo de cópia reprográfica autenticada por cartório competente, por servidor da Administração ou pela publicação em órgão da imprensa oficial, sendo retidos pelo Agente de Contratação para oportuna juntada ao processo administrativo pertinente a presente licitação.

3.7. O representante da licitante que não se credenciar perante o Agente de Contratação ficará impedido de participar da fase de lances verbais, de negociação de preços, de declarar a intenção de interpor recurso, de renunciar ao direito de interposição de recursos, enfim, para representar a licitante durante a reunião de abertura dos envelopes “Proposta de Preços” ou “Documentação” relativos a esta Concorrência Pública. Neste caso, a licitante ficará excluída da etapa de lances verbais, sendo mantido, porém, o seu preço apresentado na proposta escrita, para efeito de ordenação das propostas e apuração do menor preço.

#### **4. DO RECEBIMENTO E ABERTURA DOS ENVELOPES.**

**4.1.** A PROPOSTA DE PREÇOS e os DOCUMENTOS PARA HABILITAÇÃO deverão ser apresentados no dia, hora e local designado para a realização da Concorrência Pública, quando assim solicitado pelo agente de contratação, em invólucros separados, indevassáveis, lacrados e rubricados no fecho, que deverão

Av. Ernesto Gaboardi, 984  
Fone: (54) 3613-2175 / (54) 3613-2176  
CNPJ: 01.612.292/0001-86 - CEP: 99.650-000



# **MUNICÍPIO DE BENJAMIN CONSTANT DO SUL**

## **Estado do Rio Grande do Sul**

conter os seguintes dizeres em sua face externa:

### **ENVELOPE Nº 1 - PROPOSTA DE PREÇOS**

**MUNICÍPIO DE BENJAMIN CONSTANT DO SUL CONCORRÊNCIA  
PÚBLICA PRESENCIAL Nº 003/2025**

**DATA E HORA DE ABERTURA**

**RAZÃO SOCIAL, CNPJ E ENDEREÇO COMPLETO DO LICITANTE**

### **ENVELOPE Nº 2 - DOCUMENTOS DE HABILITAÇÃO**

**MUNICÍPIO DE BENJAMIN CONSTANT DO SUL CONCORRÊNCIA  
PÚBLICA PRESENCIAL Nº 003/2025**

**DATA E HORA DE ABERTURA**

**RAZÃO SOCIAL, CNPJ E ENDEREÇO COMPLETO DO LICITANTE**

**4.2.** Uma vez encerrado o prazo para a entrega dos envelopes acima referidos, não será aceita a participação de nenhum licitante retardatário.

## **5. DAS PROPOSTAS DE PREÇO E SUA ABERTURA.**

**5.1.** A proposta de preços será apresentada nos termos da planilha proposta disponibilizada pelo Município em papel timbrado da Empresa (ou com carimbo oficial), datada, sem emendas, rasuras ou entrelinhas, suas folhas devem estar sequencialmente numeradas e rubricadas, sendo a última assinada pelo seu representante legal, nome da proponente, número do CNPJ da Empresa, número de telefone, e-mail, se houver, endereço com CEP, com indicação do banco, a agência e respectivos número da conta bancária. Deve ser elaborada de forma firme e precisa limitada rigorosamente ao objeto deste instrumento, sem conter alternativas de preços ou de qualquer outra condição que induza o julgamento ter mais de um resultado.

**5.2.1.** A proposta deverá vir acompanhada da planilha constitutiva do preço nos termos da que é parte integrante deste edital.

Av. Ernesto Gaboardi, 984  
Fone: (54) 3613-2175 / (54) 3613-2176  
CNPJ: 01.612.292/0001-86 - CEP: 99.650-000



# MUNICÍPIO DE BENJAMIN CONSTANT DO SUL

## Estado do Rio Grande do Sul

Declarar expressamente que:

**5.1.1.** concorda com o prazo de pagamento do objeto licitado, conforme item 17 deste edital;

**5.1.2.** assumirá inteira responsabilidade pela efetiva execução do objeto licitado e efetuará de acordo com as especificações e instruções deste Edital e seus anexos, e que o mesmo deverá estar adequado à legislação vigente;

**5.2.3.** concorda com o prazo mínimo de validade da proposta que é de 60 (sessenta) dias contados da data estipulada para sua entrega. Sendo omissa na proposta, será considerada a validade de 60 dias contados da data estipulada para sua entrega;

**5.2.4.** De que sua proposta comercial compreende a integralidade dos custos para atendimento dos direitos trabalhistas assegurados na Constituição Federal, nas leis trabalhistas, nas normas infralegais, nas convenções coletivas de trabalho e nos termos de ajustamento de conduta vigentes na data de entrega das propostas, conforme disposto no parágrafo § 1º art. 63º da Lei nº 14.133, de 1 de abril de 2021. A não apresentação das declarações mencionadas acima ensejará na desclassificação do licitante.

**5.3.** Prazo de entrega: Concorde com o prazo de entrega discriminado no item 11.

**5.4.** Os preços propostos serão de exclusiva responsabilidade do licitante, não lhe assistindo o direito de pleitear qualquer alteração dos mesmos, sob a alegação de erro, omissão ou qualquer outro pretexto.

**5.5.** Caso os prazos estabelecidos neste Edital não estejam expressamente indicados na proposta, os mesmos serão considerados como aceitos de forma tácita, para efeitos de julgamento.

**5.6.** Não serão aceitos, em hipótese alguma, vantagens não previstas neste Edital.

## **6. DO JULGAMENTO DAS PROPOSTAS**

**6.1.** O Concorrência Pública realizar-se-á de acordo com a legislação vigente, as disposições já consignadas no presente e as que seguem:

**6.1.1.** a sessão para recebimento e para abertura dos envelopes contendo a Proposta





# MUNICÍPIO DE BENJAMIN CONSTANT DO SUL

## Estado do Rio Grande do Sul

de Preços de interesse do licitante e os documentos que a instruírem, será pública, dirigida por um Agente de Contratação e ou comissão de contratação e realizada de acordo com a Lei Federal nº 14.133/2021 e em conformidade com este Edital e seus Anexos, será realizada no local, data e horário indicados no preâmbulo deste Edital;

**6.1.2.** declarada aberta a sessão pública do Concorrência Pública presencial, serão convidados os representantes das empresas que se fizerem presentes para apresentarem junto à mesa os documentos necessários ao credenciamento e/ou representação, na forma do item 3 do edital, os quais poderão ser vistos e conferidos por todos os participantes e, necessariamente, rubricados;

**6.1.3.** em seguida serão anunciadas as empresas legalmente representadas, devendo tais empresas efetuar a entrega dos envelopes com as propostas de preços e de documentos para habilitação, apresentados na forma do Item 4;

**6.1.4.** após a entrega dos envelopes não cabe desistência de proposta, salvo motivo justo, decorrente de fato superveniente e aceito pelo agente de contratação;

**6.1.5.** dando continuidade aos trabalhos, o Agente de Contratação procederá à abertura dos envelopes contendo as Propostas de Preços, e escolherá aquela que apresentar o MENOR PREÇO GLOBAL, e classificará as melhores propostas subsequentes, para que seus autores participem dos lances verbais, quaisquer que sejam os preços oferecidos nas propostas escritas;

**6.1.6.** a análise de todas as propostas apresentadas quanto à sua conformidade com as exigências do Edital, procedendo-se à desclassificação daquelas desconformes, de forma a definir aquelas que se encontram aptas para a fase de lances verbais. Na análise das propostas, o Agente de Contratação poderá utilizar-se da ajuda da Comissão de contratação e de representantes do setor interessado na aquisição do bem, determinando, inclusive, a suspensão temporária da reunião, para analisar mais detalhadamente o conteúdo das propostas;

**6.1.7.** serão desclassificadas as propostas que:

- a) não atenderem às exigências do presente Edital e seus Anexos;
- b) sejam omissas em pontos essenciais, de modo a ensejar dúvidas;
- c) apresentem irregularidades ou defeitos capazes de dificultar o julgamento;

Av. Ernesto Gaboardi, 984

Fone: (54) 3613-2175 / (54) 3613-2176

CNPJ: 01.612.292/0001-86 - CEP: 99.650-000



# MUNICÍPIO DE BENJAMIN CONSTANT DO SUL

## Estado do Rio Grande do Sul

- d) contiverem opções de preços alternativos;
- e) apresentarem preços manifestamente inexequíveis;
- f) se oponham a qualquer dispositivo legal vigente, bem como as que não atenderem aos requisitos do item 5;

**6.1.8.** as demais propostas, serão classificadas provisoriamente em ordem crescente de preços;

**6.1.9.** havendo empate nos preços ofertados nas propostas escritas será realizado sorteio para fins da classificação;

**6.1.10.** definida a classificação provisória, por item, será registrada na ata da sessão pública o resumo das ocorrências até então havidas, consignando-se o rol de empresas participantes; preços ofertados, propostas eventualmente desclassificadas com a fundamentação para sua desclassificação e a ordem de classificação provisória, registrada através de planilha;

**6.1.11.** o Agente de Contratação iniciará a fase de lances verbais, os quais serão formulados pelos proponentes de forma sucessiva, em valores numéricos distintos e decrescentes, a partir do autor da proposta classificada em último lugar, registrados em planilhas, observando o que segue:

- a) as rodadas de lances verbais serão repetidas quantas vezes forem necessárias, até que se obtenha um preço compatível com o mercado para a aquisição do bem/serviço/obra;
- b) a cada nova rodada será efetivada a classificação momentânea das propostas, de forma a definir a sequência dos lances ulteriores;
- c) o lance inicial deverá sempre ser de menor valor em comparação com o de menor preço ofertado, e a partir de então o lance de menor valor da rodada em andamento;
- d) dada a palavra a licitante, esta disporá de 02 (dois) minutos para apresentar nova proposta, obedecida a ordem prevista nos itens 6.1.5 c/c 6.1.11;

**6.1.12.** a desistência em apresentar lance verbal, quando convocada pelo agente de contratação, implicará a exclusão do licitante da etapa de lances verbais e a manutenção do último preço ofertado para efeito de ordenação das propostas;

**6.1.13.** não poderá haver desistência dos lances já ofertados, sujeitando-se a





# MUNICÍPIO DE BENJAMIN CONSTANT DO SUL

## Estado do Rio Grande do Sul

proponente desistente as penalidades constantes deste edital;

**6.1.14.** o Agente de Contratação poderá negociar diretamente com a licitante que ofertou o menor preço, para que seja obtido preço melhor;

**6.1.15.** o encerramento da etapa competitiva dar-se-á quando, convocadas pelo agente de contratação, as licitantes manifestarem seu desinteresse em apresentar novos lances;

**6.1.16.** encerrada a etapa competitiva e ordenadas as ofertas, de acordo com o menor preço apresentado, o Agente de Contratação verificará a aceitabilidade da proposta de venda pelo valor mais baixo, comparando-a com os valores consignados em planilha de custos, decidindo, motivadamente, a respeito;

**6.1.17.** sendo aceitável a proposta classificada em primeiro lugar, será verificado o atendimento das condições habilitatórias do vencedor, mediante abertura do respectivo envelope de documentação, na forma do item 7 deste Edital;

**6.1.18.** constatando-se o atendimento pleno das exigências fixadas no edital, a licitante classificada e habilitada, será declarada vencedora do certame a proposta de MENOR PREÇO GLOBAL, conforme estabelece o item 6.1.5, abrindo-se, neste momento, a oportunidade para manifestação da intenção de interpor recurso às licitantes, nos termos do item 10 (DO RECURSO) deste instrumento. Na ausência de recursos, após a declaração da vencedora, o Agente de Contratação lhe adjudicará o objeto do certame, encaminhando o processo, em seguida, à autoridade competente para homologação do procedimento a seu critério;

**6.1.19.** estando a documentação de habilitação incompleta e/ou incorreta e/ou contrariando qualquer dispositivo deste Edital e seus Anexos, o Agente de Contratação considerará a proponente inabilitada;

**6.1.20.** sendo considerada inabilitada a proponente cuja proposta tenha sido classificada em primeiro lugar, o Agente de Contratação prosseguirá na abertura do envelope de documentação de habilitação da proponente classificada em segundo lugar e, assim sucessivamente, se for o caso, até a habilitação de uma empresa classificada, sem prejuízo de nova análise e negociação dos preços ofertados;

**6.1.21.** na hipótese de inabilitação de todos os licitantes que participaram da disputa



# MUNICÍPIO DE BENJAMIN CONSTANT DO SUL

## Estado do Rio Grande do Sul

verbal, poderá ser convocada nova sessão competitiva, com os classificados remanescentes;

**6.1.22.** decididos os recursos eventualmente interpostos, observados os trâmites legais, será adjudicado o objeto da licitação à licitante vencedora e homologado o certame;

**6.1.23.** os envelopes contendo a documentação relativa à habilitação das licitantes desclassificadas, bem como, os envelopes das licitantes classificadas, não declaradas vencedoras do certame, permanecerão sob custódia do agente de contratação, pelo prazo de 30 (trinta) dias, da homologação da licitação, devendo a licitante retirá-lo, após aquele período, no prazo de 5 (cinco) dias ou até o recebimento definitivo do ora licitado. Esgotado o prazo o envelope será inutilizado;

**6.1.24.** da sessão pública deste Concorrência Pública lavrar-se-á ata circunstanciada, onde serão registrados todos os atos praticados, especialmente o registro das licitantes credenciadas, as propostas escritas e verbais apresentadas, na ordem de classificação, a análise da documentação exigida para habilitação, recursos interpostos, a qual, após lida, será assinada pelo agente de contratação, demais membros da Comissão de contratação e pelas licitantes presentes;

**6.1.25.** caso haja necessidade de adiamento da sessão pública, será marcada nova data para continuação dos trabalhos, devendo ficar intimadas, no mesmo ato, as licitantes presentes.

## **7. DA HABILITAÇÃO.**

**7.1.** A habilitação da licitante vencedora será verificada mediante apresentação dos seguintes documentos constantes do **envelope nº 02:**

**7.1.1.** registro comercial, no caso de empresa individual;

**7.1.2.** Ato constitutivo, estatuto ou contrato social ou sua consolidação e a última alteração contratual, devidamente registradas na junta comercial e, em vigor e, no caso de sociedades por ações, estatuto social, ata do atual capital social acompanhado da ata de eleição de sua atual administração, registrados e publicados;

**7.1.3.** Decreto de autorização, no caso de empresa ou sociedade estrangeira em



# MUNICÍPIO DE BENJAMIN CONSTANT DO SUL

## Estado do Rio Grande do Sul

funcionamento no País e ato de registro ou autorização para funcionamento expedido pelo órgão competente;

**7.1.4.** Prova de inscrição no Cadastro Nacional de Pessoa Jurídica – CNPJ;

**7.1.5.** Prova de inscrição no Cadastro de Contribuintes Estadual ou Municipal, se houver, relativo ao domicílio ou sede do licitante, pertinente ao seu ramo de atividade e compatível com o objeto licitado; com data de emissão não superior a 06 (seis) meses, contados da data da abertura da presente licitação, salvo se contiverem prazo expresse no corpo das respectivas certidões;

**7.1.6.** Certidão Conjunta Negativa de Débitos Relativos a Tributos Federais e à Dívida Ativa da União, expedida pela Secretaria da Receita Federal e Procuradoria Geral da Fazenda Nacional ;

**7.1.7.** Certidão que prove a regularidade para com a Fazenda Estadual e Municipal da Jurisdição fiscal do estabelecimento da licitante;

**7.1.8.** Certidão que prove a regularidade relativa à Seguridade Social (INSS), ao Fundo de Garantia por Tempo de Serviço (FGTS) e Negativa de Débitos Trabalhistas (CNDT), demonstrando situação regular no cumprimento dos encargos sociais instituídos por lei;

**7.1.9.** Declaração, sob as penas da lei, que ateste o cumprimento do disposto no inciso XXXIII do Art. 7º da Constituição Federal;

**7.1.10.** Certidão Negativa de Falência ou Concordata, expedida pelo distribuidor do foro da comarca da sede da empresa interessada, emitida a menos de 60 (sessenta) dias da data de abertura desta licitação;

**7.1.11.** Balanço patrimonial, demonstração de resultado de exercício e demais demonstrações contábeis dos 2 (dois) últimos exercícios sociais;

**7.1.12.** Registro da empresa no Conselho Profissional Competente do Estado de origem, domicílio ou sede da licitante;

**7.1.13.** Comprovação da responsabilidade técnica de profissional habilitado com inscrição no Conselho Profissional Competente do Estado de origem, domicílio ou sede da licitante onde a comprovação do vínculo se fará mediante a apresentação do que segue:

Av. Ernesto Gaboardi, 984  
Fone: (54) 3613-2175 / (54) 3613-2176  
CNPJ: 01.612.292/0001-86 - CEP: 99.650-000



# MUNICÍPIO DE BENJAMIN CONSTANT DO SUL

## Estado do Rio Grande do Sul

**7.1.13.1.** No caso de sócio ou proprietário da empresa, deve apresentar Certidão de Registro Profissional no Conselho Profissional Competente onde conste como responsável técnico da empresa licitante ou;

**7.1.13.2.** No caso de empregado, deve apresentar cópia da Carteira de Trabalho e Previdência Social (CTPS) e Certidão de Registro Profissional no Conselho Profissional Competente onde conste como responsável técnico da empresa licitante;

**7.1.13.3.** No caso de prestador de serviço autônomo, deve apresentar o contrato de prestação de serviço, celebrado de acordo com a legislação civil comum e Certidão de Registro Profissional no Conselho Profissional Competente onde conste como responsável técnico da empresa licitante.

**7.1.14.** Certidão Corretiva Correcional “CEIS” (Cadastro Nacional de Empresas Inidôneas e Suspensas);

**7.1.15.** Declaração formal, firmada por representante legal da empresa, sob as penas da lei, de que não possui vínculo empregatício com órgão ou entidade pública da administração direta e indireta e que não possui em seu quadro societário servidor da ativa, ou empregado de empresa pública, ou de sociedade de economia mista;

**7.1.16.** Declaração assinada pelo representante legal da empresa de que disporá do aparelhamento (máquinas e equipamentos) adequado e indispensável à realização do objeto do certame;

**7.1.17.** Atestado de capacitação técnica-profissional, em nome do responsável técnico da empresa, registrado no Conselho Profissional Competente, fornecido por pessoa jurídica de direito público ou privado, de obras já concluídas, em características compatíveis com o objeto da licitação;

**7.1.19.** Os documentos necessários à habilitação que poderão ser apresentados em original, ou qualquer processo de cópia autenticada através de cartório competente, ou ainda por servidor da Prefeitura Municipal de Benjamin Constant do Sul a vista dos originais;

**7.1.20.** O agente de contratação, por sua iniciativa, ou através de membro de sua comissão de contratação, poderá proceder a verificação da autenticidade de qualquer documento apresentado, através de consulta "ON LINE" a INTERNET, por ocasião da

Av. Ernesto Gaboardi, 984

Fone: (54) 3613-2175 / (54) 3613-2176

CNPJ: 01.612.292/0001-86 - CEP: 99.650-000



# MUNICÍPIO DE BENJAMIN CONSTANT DO SUL

## Estado do Rio Grande do Sul

abertura do envelope "documentação" do licitante vencedor.

### **8. DA IMPUGNAÇÃO.**

**8.1.** É facultado a qualquer interessado a apresentação de pedido de providências ou de impugnação ao ato convocatório do Concorrência Pública e seus anexos, observado, para tanto, o prazo de até 03 (três) dias úteis anteriores à data fixada para recebimento das propostas, na forma do artigo 164 da Lei Federal nº 14.133/2021.

**8.2.** A resposta à impugnação ou ao pedido de esclarecimento será divulgada no quadro mural da prefeitura municipal ou em sítio eletrônico oficial no prazo de até 3 (três) dias úteis, limitado ao último dia útil anterior à data da abertura do certame.

**8.3.** A impugnação feita tempestivamente pela licitante não a impedirá de participar desta Concorrência Pública.

**8.4.** O acolhimento do pedido de providências ou de impugnação exige, desde que implique em modificações do ato convocatório da Concorrência Pública, além das alterações decorrentes, divulgação pela mesma forma que se deu o texto original e designação de nova data para a realização do certame.

**8.5.** Não serão reconhecidas as impugnações interpostas por fax, e-mail e aqueles com os respectivos prazos legais vencidos.

### **9. DA ADJUDICAÇÃO E HOMOLOGAÇÃO.**

**9.1.** Constatado o atendimento das exigências fixadas no edital, a licitante que ofertar o menor preço para cada item será declarada vencedora, sendo-lhe adjudicado o objeto do certame;

**9.2.** Encerrado o julgamento das propostas e da habilitação, o Agente de Contratação proclamará a vencedora e, a seguir, proporcionará às licitantes a oportunidade para manifestarem a intenção de interpor recurso, esclarecendo que a falta dessa manifestação expressa, imediata e motivada, importará na decadência do direito de recorrer por parte da licitante.

**9.3.** A adjudicação é ato de competência do agente de contratação, após transposta a fase recursal.





# MUNICÍPIO DE BENJAMIN CONSTANT DO SUL

## Estado do Rio Grande do Sul

**9.4.** A homologação da licitação é ato de responsabilidade do Prefeito, feita após a adjudicação.

### **10. DOS RECURSOS.**

**10.1.** No final da sessão, a licitante que quiser recorrer deverá manifestar imediata e motivadamente a sua intenção, abrindo-se então o prazo de 03 (três) dias úteis para apresentação de memoriais, ficando as demais licitantes desde logo intimadas a apresentarem contrarrazões em igual número de dias, que começarão a correr no término do prazo do recorrente, sendo-lhes assegurada vista imediata dos autos.

**10.2.** A ausência de manifestação imediata e motivada da licitante importará decadência do direito de recurso e, consequente, adjudicação do objeto do certame pelo agente de contratação à(s) licitante(s) vencedora(s) com encaminhamento do processo à autoridade competente para homologação.

**10.3.** Interposto o recurso, o Agente de Contratação poderá reconsiderar a sua decisão ou mantê-la, encaminhando o feito devidamente instruído à autoridade jurídica competente para análise do caso.

**10.4.** O recurso terá efeito suspensivo e o seu acolhimento importará a invalidação dos atos insuscetíveis de aproveitamento.

**10.5.** Decididos os recursos e constatada a regularidade dos atos praticados, a autoridade competente adjudicará o objeto do certame à licitante vencedora e homologará o procedimento.

**10.6.** Decididos os recursos eventualmente interpostos ou decorrido o prazo recursal sem sua interposição, ou havendo renúncia expressa a esse direito, o julgamento da licitação será submetido à autoridade superior para homologação do procedimento, adjudicação de seu objeto à licitante vencedora e decisão quanto à contratação, publicando-se o resultado do julgamento.

**10.7.** O recurso será dirigido à autoridade superior, por intermédio daquela que praticou o ato recorrido.

**10.8.** As razões de recurso e as eventuais contrarrazões deverão ser protocolizadas, no prazo supra, junto à Prefeitura Municipal de Benjamin Constant do Sul, no Setor de





# MUNICÍPIO DE BENJAMIN CONSTANT DO SUL

## Estado do Rio Grande do Sul

Protocolos, sediada na Av. Ernesto Gaboardi, 984, Centro, Município de Benjamin Constant do Sul-RS, nos dias úteis, no horário de expediente da repartição. Os autos do processo permanecerão com vista franqueada aos interessados, na Secretaria de Administração.

**10.9.** Não serão reconhecidos os recursos, ou impugnações, interpostos por fax ou e-mail e aqueles com os respectivos prazos legais vencidos.

**10.10.** O acolhimento do recurso importará na invalidação apenas dos atos insuscetíveis de aproveitamento.

**10.11.** O resultado final do Concorrência Pública será publicado no quadro mural e no site oficial do Município.

### **11. DA ENTREGA/RECEBIMENTO DO OBJETO LICITADO.**

11.1. As obras objeto deste certame deverão ser executadas pelo licitante vencedor respectivo, num prazo de 04 (quatro) meses contados da entrega da Ordem de Início das Obras. O prazo poderá ser prorrogado mediante solicitação do licitante vencedor e aceita pelo Município.

11.2. O objeto do contrato será recebido de forma provisória e definitiva, as quais serão realizados na forma do artigo 140, inciso I da Lei nº 14.133/2021, observadas as demais condições previstas em procedimento interno para o recebimento do objeto do contrato:

I - provisoriamente, pelo responsável por seu acompanhamento e fiscalização, mediante termo detalhado, quando verificado o cumprimento das exigências de caráter técnico;

I.I - O Recebimento Provisório só poderá ocorrer se satisfeitas as seguintes condições:

- a) Realização de todos os ensaios e testes, envolvendo a completude de todos os serviços envolvidos na execução;
- b) Realização de todas as medições e/ou apropriações referentes a reduções, acréscimos e modificações;
- c) A fiscalização do Município realizará o levantamento de eventuais pendências

Av. Ernesto Gaboardi, 984  
Fone: (54) 3613-2175 / (54) 3613-2176  
CNPJ: 01.612.292/0001-86 - CEP: 99.650-000



# MUNICÍPIO DE BENJAMIN CONSTANT DO SUL

## Estado do Rio Grande do Sul

executivas a serem satisfeitas pela Contratada.

II - definitivamente, por servidor ou comissão designada pela autoridade competente, mediante termo detalhado que comprove o atendimento das exigências contratuais;

II.I - O(s) Termo(s) de Recebimento Definitivo do(s) serviço(s)/Objeto(s)/Obra(s) contratado(s) será(ão) lavrado(s) de acordo com o constante no art. 140, inciso I, alínea "b", da Lei nº 14.133, de 1 de abril de 2021, em 30 (trinta) dias após o recebimento provisório, desde que satisfeitas as seguintes condições:

- a) Atendidas todas as reclamações do Município referentes a defeitos ou imperfeições verificadas em quaisquer elementos dos serviços/objetos/obras;
- b) Solucionadas todas as reclamações porventura feitas, quanto à falta de pagamento de operários ou de fornecedores de materiais, de encargos sociais e tributários concernentes à execução do objeto, ou, ainda, de prestadores de serviços empregados na execução dos serviços/objetos/obras;
- c) Entrega dos seguintes documentos: Comprovante de inexistência de débitos para com o Sistema da Seguridade Social, e FGTS e Certidões negativas de que não pesam sobre os serviços quaisquer ações judiciais por prejuízos causados a terceiros.

11.3. O objeto do contrato poderá ser rejeitado, no todo ou em parte, quando estiver em desacordo com o edital, contrato e anexos.

11.4. O recebimento provisório ou definitivo não excluirá a responsabilidade civil nem a responsabilidade ético-profissional pela perfeita execução do contrato, nos limites estabelecidos pela lei ou pelo contrato.

11.5. Os prazos e os métodos para a realização dos recebimentos provisório e definitivo serão definidos em regulamento ou no contrato.

11.6. Salvo disposição em contrário constante do edital ou de ato normativo, os ensaios, os testes e as demais provas para aferição da boa execução do objeto do contrato exigidos por normas técnicas oficiais correrão por conta do contratado.

11.7. O licitante vencedor deverá conceder uma garantia, contra defeitos de fabricação, instalação e execução da obra, de no mínimo cinco anos, contados do termo de recebimento definitivo da obra.



# MUNICÍPIO DE BENJAMIN CONSTANT DO SUL

## Estado do Rio Grande do Sul

### **12. DO CONTRATO.**

**12.1.** Homologada a licitação, a Secretaria Municipal de Administração convocará o licitante que tiver apresentado a proposta vencedora para, no prazo máximo de 5 (cinco) dias, prorrogáveis, contados da convocação, assinar o contrato, sob pena de decair do direito à contratação, sem prejuízo das sanções prevista na Lei Federal nº 14.133/2021 e disposições do edital.

**12.2.** Caso a empresa adjudicatária não assine o contrato no prazo e condições estabelecidas, o Agente de Contratação poderá convocar os licitantes remanescentes, na ordem de classificação, para nova negociação até chegar a um vencedor ou recomendar a renovação da licitação independentemente das cominações de que trata o artigo 90 e correlatos da Lei Federal nº 14.133/2021.

### **13. DA RESPONSABILIDADE DA EMPRESA VENCEDORA.**

A empresa vencedora obriga-se cumprir as obrigações constantes deste edital, as relacionadas na minuta de contrato e sem prejuízo das decorrentes das normas, dos anexos e da natureza da atividade.

**13.1.** São obrigações da contratada:

**13.1.1.** A Contratada deve cumprir todas as obrigações constantes no Edital, seus anexos e sua proposta, assumindo como exclusivamente seus os riscos e as despesas decorrentes da boa e perfeita execução do objeto e, ainda:

**13.1.1.1.** Efetuar a entrega do objeto em perfeitas condições, conforme especificações, prazo e local constantes no edital e seus anexos, acompanhado da respectiva nota fiscal;

**13.1.1.2.** Responsabilizar-se pelos vícios e danos decorrentes do objeto, de acordo com os artigos 12, 13 e 17 a 27, do Código de Defesa do Consumidor (Lei Federal nº 8.078/1990);

**13.2.1.3.** Substituir, reparar ou corrigir, às suas expensas, no prazo fixado neste edital, o objeto com avarias ou defeitos;



# MUNICÍPIO DE BENJAMIN CONSTANT DO SUL

## Estado do Rio Grande do Sul

**13.1.1.4.** Comunicar, imediatamente após tomarem conhecimento, à Contratante os motivos que impossibilitem o cumprimento do prazo previsto, com a devida comprovação;

**13.1.1.5.** Manter, durante toda a execução do contrato, a compatibilidade com as obrigações assumidas, bem como todas as condições de habilitação e qualificação exigidas na licitação;

**13.1.1.6.** Arcar com o pagamento do INSS da obra, se for o caso.

### **14. DA RESPONSABILIDADE DO MUNICÍPIO**

O Município obriga-se a cumprir as obrigações relacionadas na minuta de contrato e sem prejuízo das decorrentes das normas, dos anexos e da natureza da atividade.

**14.1.** São obrigações do Município Contratante:

**14.1.1.** Receber o objeto no prazo e condições estabelecidas no Edital e seus anexos;

**14.1.2.** Verificar minuciosamente, no prazo fixado, a conformidade dos bens recebidos provisoriamente com as especificações constantes do Edital e da proposta, para fins de aceitação e recebimento definitivo;

**14.1.3.** Comunicar à Contratada, por escrito, sobre imperfeições, falhas ou irregularidades verificadas no objeto fornecido, para que seja substituído, reparado ou corrigido;

**14.1.4.** Acompanhar e fiscalizar o cumprimento das obrigações da Contratada, através de servidor especialmente designado;

**14.1.5.** Efetuar o pagamento à Contratada no valor correspondente ao fornecimento do objeto, no prazo e forma estabelecidos no Edital e seus anexos;

**14.1.6.** Responder, no prazo de 15 (quinze) dias os pedidos de repactuação de preços e restabelecimento do equilíbrio econômico-financeiro.



# MUNICÍPIO DE BENJAMIN CONSTANT DO SUL

## Estado do Rio Grande do Sul

**14.1.7.** A Administração não responderá por quaisquer compromissos assumidos pela Contratada com terceiros, ainda que vinculados à execução do presente Termo de Contrato, bem como por qualquer dano causado a terceiros em decorrência de ato da Contratada, de seus empregados, prepostos ou subordinados.

### **15. DAS PENALIDADES**

**15.1.** Sem prejuízo da cobrança de perdas e danos, o Município poderá aplicar ao responsável pelas infrações administrativas previstas nesta Lei as seguintes sanções:

I - advertência;

II - multa;

III - impedimento de licitar e contratar;

IV - declaração de inidoneidade para licitar ou contratar.

15.1.1 Na aplicação das sanções serão considerados:

I - a natureza e a gravidade da infração cometida;

II - as peculiaridades do caso concreto;

III - as circunstâncias agravantes ou atenuantes;

IV - os danos que dela provierem para a Administração Pública;

V - a implantação ou o aperfeiçoamento de programa de integridade, conforme normas e orientações dos órgãos de controle.

15.1.2. A sanção prevista no inciso I do item 15.1 será aplicada exclusivamente pela infração administrativa prevista no inciso I do caput do artigo 155 da Lei Federal nº 14.133/2021, quando não se justificar a imposição de penalidade mais grave.

15.1.3. A sanção prevista no inciso II do item 15.1, será calculada na forma do edital ou do contrato, não poderá ser inferior a 0,5% (cinco décimos por cento) nem superior a 30% (trinta por cento) do valor do contrato licitado ou celebrado com contratação direta e será aplicada ao responsável por qualquer das infrações administrativas previstas no artigo 155 da Lei Federal nº 14.133/2021.

15.1.4. A sanção prevista no inciso III do item 15.1 será aplicada ao responsável pelas infrações administrativas previstas nos incisos II, III, IV, V, VI e VII do caput do



# MUNICÍPIO DE BENJAMIN CONSTANT DO SUL

## Estado do Rio Grande do Sul

artigo 155 da Lei Federal nº 14.133/2021, quando não se justificar a imposição de penalidade mais grave, e impedirá o responsável de licitar ou contratar no âmbito da Administração Pública direta e indireta do ente federativo que tiver aplicado a sanção, pelo prazo máximo de 3 (três) anos.

15.1.5. A sanção prevista no inciso IV do item 15.1 será aplicada ao responsável pelas infrações administrativas previstas nos incisos VIII, IX, X, XI e XII do caput do artigo 155 da Lei Federal nº 14.133/2021, bem como pelas infrações administrativas previstas nos incisos II, III, IV, V, VI e VII do **caput** do referido artigo que justifiquem a imposição de penalidade mais grave que a sanção referida no item 15.1.4 deste artigo, e impedirá o responsável de licitar ou contratar no âmbito da Administração Pública direta e indireta de todos os entes federativos, pelo prazo mínimo de 3 (três) anos e máximo de 6 (seis) anos.

15.1.6. A sanção estabelecida no inciso IV do item 15.1 será precedida de análise jurídica e será de competência exclusiva de secretário municipal;

15.1.7. As sanções previstas nos incisos I, III e IV do do item 15.1 poderão ser aplicadas cumulativamente com a prevista no inciso II do item 15.1.

15.1.8. Se a multa aplicada e as indenizações cabíveis forem superiores ao valor de pagamento eventualmente devido pela Administração ao contratado, além da perda desse valor, a diferença será descontada da garantia prestada ou será cobrada judicialmente.

15.1.9. A aplicação das sanções previstas no item 15.1 não exclui, em hipótese alguma, a obrigação de reparação integral do dano causado à Administração Pública.

15.2. Na aplicação da sanção prevista no inciso II do item 15.1, será facultada a defesa do interessado no prazo de 15 (quinze) dias úteis, contado da data de sua intimação.

15.3. A aplicação das sanções previstas nos incisos III e IV do item 15.1 requererá a instauração de processo de responsabilização, a ser conduzido por comissão composta de 2 (dois) ou mais servidores estáveis, que avaliará fatos e circunstâncias conhecidos e intimará o licitante ou o contratado para, no prazo de 15 (quinze) dias úteis, contado da data de intimação, apresentar defesa escrita e especificar as provas que pretenda produzir.





# MUNICÍPIO DE BENJAMIN CONSTANT DO SUL

## Estado do Rio Grande do Sul

### **16. DOTAÇÃO ORÇAMENTÁRIA.**

Os recursos financeiros correrão à conta dos créditos abaixo discriminados:

**0401-2032-449051/2110**

**0402-2257-449051/252**

### **17. PAGAMENTO.**

**17.1.** A obra objeto do presente certame será executada com recursos do governo Municipal .

**17.2.** O pagamento será efetuado de acordo com o andamento da obra, mediante medição do departamento de engenharia do Município, quando então o licitante vencedor emitirá Nota Fiscal Fatura.

**17.3.** O pagamento da última parcela, estará condicionada a avaliação e aceitação da obra pelo Departamento de Engenharia do Município, mediante emissão de termo de recebimento da obra.

**17.4.** A Nota Fiscal/Fatura emitida pelo fornecedor deverá conter, em local de fácil visualização, o número do processo licitatório na modalidade Concorrência Pública presencial e do Contrato com o Município, a fim liberar o documento fiscal para pagamento.

**17.5.** O Município, como contratante, fará a retenção, nos termos da IN/INSS nº 69 de 10 de maio de 2002 e alterações posteriores, do INSS e, também, do ISSQN, conforme dispõem as regras tributárias municipais, com a entrega das respectivas guias ao (à) contratado (a).

**17.6.** No último pagamento será retido o valor referente a 5% (cinco por cento) sobre o valor da mão de obra, condicionado à apresentação da CND do INSS.

**17.7.** Os pagamentos serão efetuados em moeda vigente no país.

### **18. FISCALIZAÇÃO**

**18.1.** O contrato deverá ser executado fielmente pelas partes, de acordo com as cláusulas avençadas e as normas da Lei Federal nº 14.133/2021, e cada parte responderá

Av. Ernesto Gaboardi, 984

Fone: (54) 3613-2175 / (54) 3613-2176

CNPJ: 01.612.292/0001-86 - CEP: 99.650-000



# MUNICÍPIO DE BENJAMIN CONSTANT DO SUL

## Estado do Rio Grande do Sul

pelas consequências de sua inexecução total ou parcial.

**18.2.** Em caso de impedimento, ordem de paralisação ou suspensão do contrato, o cronograma de execução será prorrogado automaticamente pelo tempo correspondente, anotadas tais circunstâncias mediante simples apostila.

**18.3.** A execução do contrato deverá ser acompanhada e fiscalizada por um ou mais fiscais do contrato, representantes da Administração especialmente designados conforme requisitos estabelecidos no artigo 7º da Lei Federal nº 14.133/2021, ou pelos respectivos substitutos, permitida a contratação de terceiros para assisti-los e subsidiá-los com informações pertinentes a essa atribuição.

**18.4.** O fiscal do contrato anotará em registro próprio todas as ocorrências relacionadas à execução do contrato, determinando o que for necessário para a regularização das faltas ou dos defeitos observados.

**18.5.** O fiscal do contrato informará a seus superiores, em tempo hábil para a adoção das medidas convenientes, a situação que demandar decisão ou providência que ultrapasse sua competência.

**18.6.** O fiscal do contrato será auxiliado pelos órgãos de assessoramento jurídico e de controle interno da Administração, que deverão dirimir dúvidas e subsidiá-lo com informações relevantes para prevenir riscos na execução contratual.

**18.7.** O contratado será obrigado a reparar, corrigir, remover, reconstruir ou substituir, a suas expensas, no total ou em parte, o objeto do contrato em que se verificarem vícios, defeitos ou incorreções resultantes de sua execução ou de materiais nela empregados.

**18.8.** O contratado será responsável pelos danos causados diretamente à Administração ou a terceiros em razão da execução do contrato, e não excluirá nem reduzirá essa responsabilidade a fiscalização ou o acompanhamento pelo contratante.

## **19. DAS DISPOSIÇÕES GERAIS.**

**19.1.** Ao Agente de Contratação ou à Autoridade Superior é facultado, em qualquer fase da licitação, a promoção de diligências destinadas a esclarecer ou complementar a instrução do processo, vedada a inclusão posterior de documento ou informação que deveria constar no ato da sessão pública.



# MUNICÍPIO DE BENJAMIN CONSTANT DO SUL

## Estado do Rio Grande do Sul

OBS: Autoridade superior é o Prefeito.

**19.2.** A simples participação na licitação implicará no conhecimento e aceitação tácita das condições estabelecidas neste Edital e seus anexos.

**19.3.** Serão desclassificadas as propostas elaboradas em desacordo com os termos deste Edital.

**19.4.** As normas que disciplinam este Concorrência Pública serão sempre interpretadas em favor da ampliação da disputa entre as interessadas, sem comprometimento da segurança do futuro contrato.

**19.5.** Fica assegurado ao Município o direito de, no interesse da Administração, anular ou revogar, a qualquer tempo, no todo ou em parte, a presente licitação, dando ciência aos participantes, na forma da legislação vigente.

**19.6.** Até a entrega do bem licitado poderá a licitante vencedora ser excluída da licitação, sem direito a indenização ou ressarcimento e sem prejuízo de outras sanções cabíveis, se o Município tiver conhecimento de qualquer fato ou circunstância superveniente, anterior ou posterior ao julgamento desta licitação, que desabone sua idoneidade ou capacidade financeira, técnica ou administrativa.

**19.7.** As decisões do Agente de Contratação serão comunicadas mediante publicação no mural oficial da Prefeitura Municipal, salvo com referência àquelas que, lavradas em ata, puderem ser feitas diretamente aos representantes legais das licitantes presentes ao evento, ou, ainda, por intermédio de ofício, desde que comprovado o seu recebimento, principalmente, quanto ao resultado de:

- a) julgamento desta Concorrência Pública;
- b) recurso porventura interposto;

**19.8.** Nenhuma indenização será devida às licitantes pela elaboração e/ou apresentação de quaisquer documentos relativos a esta licitação.

**19.9.** Os proponentes são responsáveis pela fidelidade e legitimidade das informações e dos documentos apresentados em qualquer fase da licitação.

**19.10.** Não havendo expediente ou ocorrendo qualquer fato superveniente que impeça a realização do certame na data marcada, a sessão será automaticamente transferida para o primeiro dia útil subsequente, no mesmo horário e local anteriormente

Av. Ernesto Gaboardi, 984

Fone: (54) 3613-2175 / (54) 3613-2176

CNPJ: 01.612.292/0001-86 - CEP: 99.650-000



# MUNICÍPIO DE BENJAMIN CONSTANT DO SUL

## Estado do Rio Grande do Sul

estabelecido, desde que não haja comunicação do Agente de Contratação em contrário.

**19.11.** Na contagem dos prazos estabelecidos neste Edital e seus Anexos, excluir-se-á o dia do início e incluir-se-á o do vencimento. Só se iniciam e vencem os prazos em dias de expediente na Prefeitura Municipal.

**19.12.** Poderão participar desta Licitação as empresas (pessoas jurídicas) legalmente constituídas e estabelecidas anteriormente à data de abertura do presente certame, com objeto social pertinente e compatível com o certame, e que atenderem às exigências deste edital e seus Anexos.

**19.13.** Os itens do termo de referência, quando expressamente assim indicados, serão de participação exclusiva para ME, EPP ou Equiparadas, do ramo de atividades pertinentes ao objeto da Contratação, que preencherem as condições de credenciamento constante neste edital.

**19.14.** Quando não houver um mínimo de 3 (três) fornecedores competitivos enquadrados como microempreendedor, microempresas ou empresas de pequeno porte capazes de cumprir as exigências estabelecidas no instrumento convocatório nos itens exclusivo, o agente de contratação convocará as demais licitante(s) para participar(em) deste item, conforme art. 49, inciso II da Lei Complementar 123/06.

**19.15.** Nos termos dos arts. 42 e 43 da Lei Complementar nº 123/06, as ME e EPP, deverão apresentar toda a documentação exigida no Edital, mesmo que está presente alguma restrição com relação à regularidade fiscal;

**19.16.** Havendo alguma restrição com relação à regularidade fiscal, será assegurado as ME e EPP o prazo de 05 (cinco) dias úteis para a sua regularização, prorrogável por igual período mediante justificativa tempestiva e aceita pelo agente de contratação, nos termos do § 1º, art. 43, da Lei Complementar 123/2006 alteração trazida pela Lei 147/2014, cujo termo inicial corresponderá ao momento em que a licitante for declarada vencedora do certame, para a regularização da documentação, pagamento ou parcelamento do débito, e emissão de eventuais certidões negativas ou positivas com efeito de certidão negativa.

**19.17.** A não regularização da documentação no prazo previsto acima implicará na decadência do direito à contratação, conforme expresso no inciso IV do art. 155º da



# MUNICÍPIO DE BENJAMIN CONSTANT DO SUL

## Estado do Rio Grande do Sul

Lei nº 14.133/2021, sem prejuízo das sanções previstas no art. 156º da mesma Lei, sendo facultado à Administração convocar os licitantes remanescentes, na ordem de classificação, para contratação, ou revogar a licitação.

**19.18.** Nos termos dos artigos 44 e 45 da Lei Complementar nº 123/2006 nas licitações será assegurado, como critério de desempate, preferência de contratação para as MEI, ME e EPP, entendendo-se por empate aquelas situações em que as propostas apresentadas por estas sejam iguais ou até 5% (cinco por cento) inferiores ao melhor preço e desde que o melhor preço não seja de uma MEI, ME ou EPP.

**19.19.** Ocorrendo o empate, proceder-se-á da seguinte forma:

I - A ME ou EPP mais bem classificada poderá apresentar proposta de preço superior àquela considerada vencedora da licitação, situação em que será adjudicado em seu favor o objeto licitado.

II - Não ocorrendo à contratação de ME ou EPP, na forma da letra “a”, serão convocadas a remanescentes que porventura se enquadrem na ordem classificatória, para o exercício do mesmo direito.

III - No caso de equivalência dos valores apresentados pelos ME e EPP que encontrem no intervalo estabelecido no subitem 18.18 será realizado sorteio entre elas para que se identifique aquela que primeiro poderá apresentar melhor proposta.

IV - Na hipótese da não contratação nos termos previstos no subitem 18.18, o objeto licitado será adjudicado em favor da proposta originalmente vencedora da licitação, após verificação da documentação de habilitação.

V - O disposto no subitem 18.18 somente se aplicará quando a melhor oferta inicial não tiver sido apresentada por ME ou EPP.

VI - A ME ou EPP mais bem classificada será convocada para apresentar nova proposta no prazo máximo de 5 (cinco) minutos após o encerramento dos lances, sob pena de preclusão.

**19.20.** A Contratada deve cumprir todas as obrigações constantes no Edital, seus anexos e sua proposta, assumindo como exclusivamente seus os riscos e as despesas decorrentes da boa e perfeita execução do objeto e, ainda:





# MUNICÍPIO DE BENJAMIN CONSTANT DO SUL

## Estado do Rio Grande do Sul

**19.20.1.** Efetuar a entrega do objeto em perfeitas condições, conforme especificações, prazo e local constantes no edital e seus anexos, acompanhado da respectiva nota fiscal;

**19.20.2.** Responsabilizar-se pelos vícios e danos decorrentes do objeto, de acordo com os artigos 12, 13 e 17 a 27, do Código de Defesa do Consumidor (Lei Federal nº 8.078/1990);

**19.20.3.** Substituir, reparar ou corrigir, às suas expensas, no prazo fixado neste edital, o objeto com avarias ou defeitos;

**19.20.4.** Comunicar, imediatamente após tomarem conhecimento, à Contratante os motivos que impossibilitem o cumprimento do prazo previsto, com a devida comprovação;

**19.20.5.** Manter, durante toda a execução do contrato, a compatibilidade com as obrigações assumidas, bem como todas as condições de habilitação e qualificação exigidas na licitação;

**19.20.6.** Indicar preposto para representá-la durante a execução do contrato.

**19.21** Aos casos omissos aplicar-se-ão as demais disposições constantes na Lei Federal nº 14.133/2021 e decretos regulamentadores locais.

**19.22.** As questões decorrentes da execução deste instrumento, que não possam ser dirimidas administrativamente, poderão ser processadas e julgadas no Foro da Comarca de São Valentim, RS, com exclusão de qualquer outro.

**19.21.** Só terá direito a usar a palavra, rubricar as propostas, apresentar reclamações ou recursos, assinar atas e contratos, os licitantes ou seus representantes credenciados, o Agente de Contratação e os membros da Comissão de contratação.

**19.22.** Na eventualidade de ser apresentado algum documento em língua estrangeira, deverá estar acompanhado da respectiva tradução para o idioma pátrio, feita por tradutor público juramentado.

**19.23.** Maiores informações serão prestadas aos interessados, no horário de





# MUNICÍPIO DE BENJAMIN CONSTANT DO SUL

## Estado do Rio Grande do Sul

expediente, na Prefeitura Municipal de Benjamin Constant do Sul, à Av. Ernesto Gaboardi, 984, Centro, ou pelo telefone (54) 99996-5198 ou ainda através do e-mail [licitacao@benjamin-rs.com.br](mailto:licitacao@benjamin-rs.com.br)

Benjamin Constant do Sul-RS, 16 de julho de 2025.

**Nilton José Valentini**

Prefeito Municipal

Av. Ernesto Gaboardi, 984  
Fone: (54) 3613-2175 / (54) 3613-2176  
CNPJ: 01.612.292/0001-86 - CEP: 99.650-000



# MUNICÍPIO DE BENJAMIN CONSTANT DO SUL

## Estado do Rio Grande do Sul

### ANEXO I

### MINUTA

**CONTRATO ADMINISTRATIVO DE EXECUÇÃO DE OBRA, NA FORMA  
DE EMPREITADA GLOBAL, DAS OBRAS DE REFORMA DA ESCOLA  
MUNICIPAL DE ENSINO FUNDAMENTAL GER SY**

**Contratante:** MUNICÍPIO DE BENJAMIN CONSTANT DO SUL, pessoa jurídica de direito público interno, inscrito no CNPJ sob o nº 01.612.292/0001-86 com sede administrativa na Av. Ernesto Gaboardi, 984, Centro, representado neste ato pelo Senhor Prefeito Municipal.

**Contratado:** \_\_\_\_\_, inscrito no CNPJ/MF sob o nº \_\_\_\_\_, com sede na Rua \_\_\_\_\_, no Município de \_\_\_\_\_, firmam o presente contrato mediante as seguintes cláusulas e condições:

**Cláusula Primeira:** O objeto deste é a contratação de empresa especializada para execução, na forma de empreitada global, com fornecimento de material e mão de obra, das obras de reforma da Escola Municipal de Ensino Fundamental Ger Sy localizada na Reserva Indígena Votouro de Benjamin Constant do Sul, tudo conforme os memoriais descritivos, projetos arquitetônicos, planilha orçamentária, planilha proposta, planilhas de composições, cronograma físico financeiro, planilha de encargos sociais, BDI e minuta de contrato que integram o presente contrato.

**Cláusula Segunda:** O presente contrato regula-se por suas cláusulas, pelas disposições do Concorrência Pública presencial nº 003/2025 ao qual se encontra vinculado, e pelos preceitos de direito público, aplicando-se supletivamente, os princípios da teoria geral dos contratos e as disposições de direito privado.

Av. Ernesto Gaboardi, 984  
Fone: (54) 3613-2175 / (54) 3613-2176  
CNPJ: 01.612.292/0001-86 - CEP: 99.650-000



# MUNICÍPIO DE BENJAMIN CONSTANT DO SUL

## Estado do Rio Grande do Sul

**Cláusula Terceira:** A contratada terá um prazo de 04 (quatro) meses, a contar da ordem de início de obra, para a execução da obra.

**Parágrafo Único:** O prazo indicado no caput desta cláusula para a execução da obra poderá ser prorrogado mediante solicitação da contratada e aceitação do Município.

**Cláusula Quarta:** O preço justo e acertado que o contratante pagará à contratada será de R\$ \_\_\_\_\_, sendo R\$ \_\_\_\_\_ referente a material e equipamentos e R\$ \_\_\_\_\_ referente a mão de obra.

**Parágrafo Primeiro:** A obra objeto do presente contrato será executada com recursos do Governo Municipal.

**Parágrafo Segundo:** O pagamento será efetuado de acordo com o andamento da obra, mediante medição do departamento de engenharia do Município, quando então o licitante vencedor emitirá Nota Fiscal Fatura.

**Parágrafo Quarto:** O pagamento da última parcela, estará condicionada a avaliação e aceitação da obra pelo Departamento de Engenharia do Município, mediante emissão de termo de recebimento da obra.

**Parágrafo Quinto:** A Nota Fiscal/Fatura emitida pelo fornecedor deverá conter, em local de fácil visualização, o número do processo licitatório na modalidade Concorrência Pública presencial e do Contrato com o Município, a fim liberar o documento fiscal para pagamento.

**Parágrafo Sexto:** O Município, como contratante, fará a retenção, nos termos da IN/INSS nº 69 de 10 de maio de 2002 e alterações posteriores, do INSS e, também, do ISSQN, conforme dispõem as regras tributárias municipais, com a entrega das respectivas guias ao (à) contratado (a).

**Parágrafo Sétimo:** No último pagamento será retido o valor referente a 5% (cinco por cento) sobre o valor da mão de obra, condicionado à apresentação da CND do INSS.

**Parágrafo Oitavo:** Os pagamentos serão efetuados em moeda vigente no país.

**Cláusula Quinta:** A contratada deverá executar o objeto nos termos dos projetos, plantas, especificações e memorial descritivo integrante deste, e bem como observar as



# MUNICÍPIO DE BENJAMIN CONSTANT DO SUL

## Estado do Rio Grande do Sul

orientações técnicas repassadas pelo setor de engenharia local, refazendo as parcelas consideradas em desacordo pelo Município.

**Cláusula Sexta:** O setor de Engenharia do Município efetuará o acompanhamento e fiscalização da execução da obra, devendo a contratada refazer os serviços/obras considerados em desacordo, sem qualquer custo adicional ao Município.

**Cláusula Sétima:** Constituem motivo para a rescisão do contrato os casos previstos na lei das licitações. A rescisão do contrato poderá ser, ainda:

- a) Determinada por ato unilateral e escrito da Administração, nos casos enumerados no artigo 137, da Lei Federal nº 14.133/21;
- b) Amigável, por acordo entre as partes, reduzida a termo no processo da licitação, desde que haja conveniência para a Administração;
- c) Judicial, nos termos da lei;
- d) Unilateralmente, por qualquer das partes, a qualquer tempo, mediante comunicação a outra com no mínimo 10 dias de antecedência.

Em ocorrendo a rescisão, as consequências e penalidades serão as previstas na lei e nas disposições contratuais.

**Cláusula Oitava:** O presente instrumento de contrato somente poderá ser alterado dentro das hipóteses previstas na Lei das licitações e das disposições contidas na dispensa de licitação.

**Cláusula Nona:** Na hipótese de aplicação de multa, fica assegurado ao contratante o direito de compensar o valor em eventuais créditos da contratada. O presente contrato decorre do certame licitatório respectivo e a este se aplicam todas as disposições exigidas e postas no procedimento de dispensa de licitação, seja quanto a habilitação, proposta, preço, prazos e execução, sendo consideradas como se aqui estivessem reproduzidas.



# MUNICÍPIO DE BENJAMIN CONSTANT DO SUL

## Estado do Rio Grande do Sul

**Cláusula Décima:** As despesas decorrentes desta licitação correrão por conta da seguinte dotação orçamentária:

0401-2032-449051/2110

0402-2257-449051/252

**Cláusula Décima Primeira:** A obra de cada lote deverá ser executada por empregados da contratada devidamente registrado, treinado, uniformizado e com crachá de identificação.

**Parágrafo Único:** A contratada, por seus empregados e prepostos, deverá observar, na execução da obra, o projeto, detalhamentos e demais disposições constantes deste contrato e de seus anexos, relativos ao objeto do contrato, fornecidos pelo Município, bem como o prazo de execução definido neste instrumento.

**Cláusula Décima Segunda:** A contratada deverá observar que os empregados designados respeitem as normas de segurança e higiene do trabalho, utilizando os equipamentos de proteção individual e do trabalho.

**Cláusula Décima Terceira:** A contratada poderá disponibilizar para realização dos serviços/obras tantos empregados quantos forem necessários para a boa execução do objeto do contrato.

**Parágrafo Único:** Caberá a contratada definir qual ou quais os empregados que prestarão o serviço. A escala de trabalho será de responsabilidade da contratada.

**Cláusula Décima Quarta:** A execução do objeto será acompanhada por engenheiro designado pelo Município, o qual fiscalizará o andamento da obra.

**Cláusula Décima Quinta:** O uniforme bem como os equipamentos de proteção individual necessários a execução dos serviços/obras serão fornecidos pela contratada, bem como os equipamentos para execução do serviço/obra.



# MUNICÍPIO DE BENJAMIN CONSTANT DO SUL

## Estado do Rio Grande do Sul

**Cláusula Décima Sexta:** A contratada responsabiliza-se por todos os atos, fatos, omissões e danos à contratante, praticados por seus empregados, que resulte em infração ao presente instrumento.

**Cláusula Décima Sétima:** Os encargos tributários, fiscais, fundiários, sociais ou previdenciários inerentes a execução da obra serão de inteira responsabilidade da contratada.

**Cláusula Décima Oitava:** Ao Município contratante incumbe o pagamento do valor ajustado na forma e nos prazos convencionados, e à contratada a entrega do objeto do contrato nas condições avençadas.

**Cláusula Décima Nona:** A contratada deverá observar que o material a ser utilizado na obra esteja de acordo com as especificações constantes do projeto e detalhamentos da obra.

**Cláusula Vigésima:** Por inexistir relação empregatícia ou jurídica entre a contratante e os prepostos da contratada que forem designados para executarem serviços/obra no objeto do contrato, a contratada assume também, perante a contratante, a obrigação de excluí-la de imediato de todo e qualquer processo ajuizado por empregado ou fiscalização de órgão governamental, isentando-a, por inexistência de qualquer vínculo trabalhista, excetuando-se a obrigação constante da cláusula seguinte.

**Cláusula Vigésima Primeira:** A Contratada obriga-se a executar as obras atendendo às normas técnicas e legais vigentes, bem como condições e garantias técnicas atinentes à matéria, de modo a resguardar, sob qualquer aspecto, a segurança e o interesse do contratante, observando o estabelecido no Edital, garantindo a obra pelo prazo de 05 (cinco) anos.

**Cláusula Vigésima Segunda:** O presente contrato reger-se-á pelas normas estabelecidas na Lei Federal nº 14.133/21 e pelos preceitos de direito público, aplicando-se, supletivamente, os princípios da teoria geral dos contratos e as disposições de direito privado.





# MUNICÍPIO DE BENJAMIN CONSTANT DO SUL

## Estado do Rio Grande do Sul

**Cláusula Vigésima Segunda:** Fica eleito o Foro da Comarca de São Valentim/RS, para dirimir quaisquer dúvidas oriundas do presente.

Assim, justos e contratados, firmam o presente instrumento de contrato em duas vias, de igual teor e forma, para que produza seus legais e jurídicos efeitos, o que fazem em presença das testemunhas abaixo.

Benjamin Constant do Sul/RS, \_\_\_\_ de \_\_\_\_\_ de 2025.

####

Prefeito Municipal

#####

Empresa Contratada

Testemunhas:

\_\_\_\_\_

\_\_\_\_\_



Tipo: OBRA OU SERVIÇO Participação Técnica: INDIVIDUAL/PRINCIPAL  
Convênio: NÃO É CONVÊNIO Motivo: NORMAL

#### Contratado

Carteira: RS083900 Profissional: MARLEI SALETE OGRODOWSKI E-mail: engenharia.sa@hotmail.com  
RNP: 2202429360 Título: Engenheira Civil, Engenheira de Segurança do Trabalho  
Empresa: NENHUMA EMPRESA Nr.Reg.:

#### Contratante

Nome: PREFEITURA MUNICIPAL DE BENJAMIN CONSTANT DO SUL E-mail:  
Endereço: RUA DA MATRIZ 1036 Telefone: CPF/CNPJ: 01612292000186  
Cidade: BENJAMIN CONSTANT DO SUL Bairro: CENTRO CEP: 99650000 UF: RS

#### Identificação da Obra/Serviço

Proprietário: PREFEITURA MUNICIPAL DE BENJAMIN CONSTANT DO SUL  
Endereço da Obra/Serviço: RESERVA INDÍGENA DE VOTOURO 1036 ESC. ENSINO FUND. GYRSY CPF/CNPJ: 01612292000186  
Cidade: BENJAMIN CONSTANT DO SUL Bairro: CENTRO CEP: 99650000 UF: RS  
Finalidade: OUTRAS FINALIDADES Vlr Contrato(R\$): 1,00 Honorários(R\$): 1,00  
Data Início: 07/07/2025 Prev.Fim: 07/10/2025 Ent.Classe:

Atividade Técnica	Descrição da Obra/Serviço	Quantidade	Unid.
Projeto	Fundações Superficiais	52,00	M²
Projeto	Estruturas - Concreto Armado	52,00	M²
Projeto	Edificações - Arquitetônico	52,00	M²
Projeto	Instalações - Elétricas em Baixa Tensão (1000 V)	52,00	M²
Projeto	Instalações - Hidrossanitária em Edificações	52,00	M²
Orçamento	Fundações Superficiais	52,00	M²
Orçamento	Estruturas - Concreto Armado	52,00	M²
Orçamento	Edificações - Arquitetônico	52,00	M²
Orçamento	Instalações - Elétricas em Baixa Tensão (1000 V)	52,00	M²
Orçamento	Instalações - Hidrossanitária em Edificações	52,00	M²
Fiscalização	Fundações Superficiais	52,00	M²
Fiscalização	Estruturas - Concreto Armado	52,00	M²
Fiscalização	Edificações - Arquitetônico	52,00	M²
Fiscalização	Instalações - Elétricas em Baixa Tensão (1000 V)	52,00	M²
Fiscalização	Instalações - Hidrossanitária em Edificações	52,00	M²
Observações	REFORMA DA ESCOLA FUNDAMENTAL GYRSY	1,00	UN

#### ART registrada (paga) no CREA-RS em 11/07/2025

Local e Data	Declaro serem verdadeiras as informações acima MARLEI SALETE OGRODOWSKI:558882080 00 Assinado de forma digital por MARLEI SALETE OGRODOWSKI:558882080000 Dados: 2025.07.14 12:56:21 -03'00'	De acordo NILTON JOSE VALENTINI:23501235 020 Assinado de forma digital por NILTON JOSE VALENTINI:23501235020 Dados: 2025.07.14 13:21:16 -03'00'
	MARLEI SALETE OGRODOWSKI Profissional	PREFEITURA MUNICIPAL DE BENJAMIN CONSTANT DO SUL Contratante

A AUTENTICIDADE DESTA ART PODE SER CONFIRMADA NO SITE DO CREA-RS, LINK SOCIEDADE - ART CONSULTA.

CFF - CRONOGRAMA FÍSICO-FINANCEIRO

Nº OPERAÇÃO	Nº TGOV	PROPONENTE TOMADOR	APELIDO EMPREENDIMENTO	DESCRIÇÃO DO LOTE
		MUNICÍPIO DE BENJAMIN CONSTAN	REFORMA DA ESCOLA DE EDUCAÇÃO INFANTIL GYRSY	REFORMA DE ESCOLA

Item	Descrição	Valor (R\$)	Parcelas:	1	2	3	4	5	6	7	8	9	10	11	12
				08/25	09/25	10/25	11/25	12/25	01/26	02/26	03/26	04/26	05/26	06/26	07/26
1.	REFORMA DE ESCOLA	73.699,47	% Período:	5,12%	9,48%	49,27%	36,12%								
1.1.	SERVIÇOS PRELIMINARES	1.662,27	% Período:	100,00%											
1.2.	DEMOLIÇÕES	2.114,21	% Período:	100,00%											
1.3.	ALVENARIA	6.987,08	% Período:		100,00%										
1.4.	COBERTURA	19.508,03	% Período:		50,00%	50,00%									
1.5.	FORRO	4.708,02	% Período:			100,00%									
1.6.	ESQUADRIAS	12.098,42	% Período:			100,00%									
Total: R\$ 73.699,47				%:	5,12%	9,48%	49,27%	36,12%							
Período:				Repass:	-	-	-	-							
				Contrapartida:	3.776,48	6.987,08	36.314,47	26.621,44							
				Outros:	-	-	-	-							
				Investimento:	3.776,48	6.987,08	36.314,47	26.621,44							
Acumulado:				%:	5,12%	14,60%	63,88%	100,00%							
				Repass:	-	-	-	-							
				Contrapartida:	3.776,48	10.763,56	47.078,03	73.699,47							
				Outros:	-	-	-	-							
				Investimento:	3.776,48	10.763,56	47.078,03	73.699,47							

BENJAMIN CONSTANT DO SUL/RS  
Local

quarta-feira, 2 de julho de 2025  
Data

MARLEI SALETE  
OGRODOWSKI:55  
888208000

Assinado de forma digital  
por MARLEI SALETE  
OGRODOWSKI:55888208000  
Data: 2025.07.03 20:38:10  
+03'00'

Responsável Técnico  
Nome: MARLEI S OGRODOWSKI  
CREA/CAU: 83900  
ART/RRT: 13697966

**PLQ - PLANILHA DE LEVANTAMENTO DE QUANTIDADES**

Memória de Cálculo

<b>APELIDO DO EMPREENDIMENTO</b>	<b>Nº TransfereGOV</b>	<b>Nº OPERAÇÃO</b>
REFORMA DA ESCOLA DE EDUCAÇÃO INFANTIL GYRSY	0	0

Nível	Item	Descrição	Unidade	Quantidade	Memória de Cálculo
<b>LOTE</b>	<b>REFORMA DE ESCOLA</b>				
<b>Meta</b>	<b>1.</b>	<b>REFORMA DE ESCOLA</b>		-	
Nível 2	1.1.	SERVIÇOS PRELIMINARES		-	
Serviço	1.1.0.1.	FORNECIMENTO E INSTALAÇÃO DE PLACA DE OBRA COM CHAPA GALVANIZADA E ESTRUTURA DE MADEIRA. AF_03/2022_PS	M2	3,00	1,5*2
Nível 2	1.2.	DEMOLIÇÕES		-	
Serviço	1.2.0.1.	DEMOLIÇÃO DE ALVENARIA DE BLOCO FURADO, DE FORMA MANUAL, SEM REAPROVEITAMENTO. AF_09/2023	M3	28,80	(6,35+4,1+3,95)*1*2
Nível 2	1.3.	ALVENARIA		-	
Serviço	1.3.0.1.	ALVENARIA DE VEDAÇÃO DE BLOCOS CERÂMICOS FURADOS NA VERTICAL DE 14X19X39 CM (ESPESSURA 14 CM) E ARGAMASSA DE ASSENTAMENTO COM PREPARO MANUAL. AF_12/2021	M2	73,44	((6,35+4,1+3,95)*3*2)-(1,8*1,2*3*2)
Nível 2	1.4.	COBERTURA		-	
Serviço	1.4.0.1.	FABRICAÇÃO E INSTALAÇÃO DE TESOURA INTEIRA EM AÇO, VÃO DE 4 M, PARA TELHA ONDULADA DE FIBROCIMENTO, METÁLICA, PLÁSTICA OU TERMOACÚSTICA, INCLUSO IÇAMENTO. AF_07/2019	UN	8,00	8
Serviço	1.4.0.2.	TRAMA DE AÇO COMPOSTA POR TERÇAS PARA TELHADOS DE ATÉ 2 ÁGUAS PARA TELHA ONDULADA DE FIBROCIMENTO, METÁLICA, PLÁSTICA OU TERMOACÚSTICA, INCLUSO TRANSPORTE VERTICAL. AF_07/2019	M2	63,00	7*4,5*2
Serviço	1.4.0.3.	TELHAMENTO COM TELHA DE AÇO/ALUMÍNIO E = 0,5 MM, COM ATÉ 2 ÁGUAS, INCLUSO IÇAMENTO. AF_07/2019	M2	63,00	7*4,5*2
Serviço	1.4.0.4.	RUFO EM CHAPA DE AÇO GALVANIZADO NÚMERO 24, CORTE DE 25 CM, INCLUSO TRANSPORTE VERTICAL. AF_07/2019	M	13,00	6,5*2
Serviço	1.4.0.5.	CALHA EM CHAPA DE AÇO GALVANIZADO NÚMERO 24, DESENVOLVIMENTO DE 50 CM, INCLUSO TRANSPORTE VERTICAL. AF_07/2019	M	14,00	2*7
Serviço	1.4.0.6.	JUNCAO SIMPLES, PVC SERIE R, DN 100 X 100 MM, PARA ESGOTO PREDIAL	UN	2,00	2
Serviço	1.4.0.7.	TUBO PVC, SÉRIE R, ÁGUA PLUVIAL, DN 100 MM, FORNECIDO E INSTALADO EM CONDUTORES VERTICAIS DE ÁGUAS PLUVIAIS. AF_06/2022	M	6,00	2*3
Serviço	1.4.0.8.	JOELHO PVC, SOLDAVEL, PB, 90 GRAUS, DN 100 MM, PARA ESGOTO PREDIAL	UN	6,00	2*3
Nível 2	1.5.	FORRO		-	
Serviço	1.5.0.1.	FORRO EM RÉGUAS DE PVC, LISO, PARA AMBIENTES COMERCIAIS, INCLUSIVE ESTRUTURA BIDIRECIONAL DE FIXAÇÃO. AF_08/2023_PS	M2	40,16	20,08+20,08
Serviço	1.5.0.2.	ACABAMENTO SIMPLES/CONVENCIONAL PARA FORRO PVC, TIPO "U" OU "C", COR BRANCA, COMPRIMENTO 6 M	M	41,40	(6,35+6,35+4+4)*2
Nível 2	1.6.	ESQUADRIAS		-	
Nível 3	1.6.1.	ESQUADRIAS EXTERNAS - ALUMINIO		-	
Serviço	1.6.1.1.	JANELA DE ALUMINIO DE CORRER COM 2 FOLHAS PARA VIDROS (VIDROS INCLUSOS), BATENTE/ REQUADRO 6 A 14 CM, ACABAMENTO COM ACETATO OU BRILHANTE, FIXAÇÃO COM PARAFUSO, SEM GUARNIÇÃO/ ALIZAR, DIMENSÕES 100X120 CM, VEDAÇÃO COM SILICONE, EXCLUSIVE CONTRAMARCO - FORNECIMENTO E INSTALAÇÃO. AF_11/2024	M2	12,96	(1,8*1,2*6)
Serviço	1.6.1.2.	SOLEIRA EM GRANITO, LARGURA 15 CM, ESPESSURA 2,0 CM. AF_09/2020	M	11,10	(1,85*6)

**PLQ - PLANILHA DE LEVANTAMENTO DE QUANTIDADES**

Memória de Cálculo

<b>APELIDO DO EMPREENDIMENTO</b>	<b>Nº TransfereGOV</b>	<b>Nº OPERAÇÃO</b>
REFORMA DA ESCOLA DE EDUCAÇÃO INFANTIL GYRSY	0	0

Nível	Item	Descrição	Unidade	Quantidade	Memória de Cálculo
<b>LOTE</b>	<b>REFORMA DE ESCOLA</b>				
Serviço	1.6.1.3.	KIT PORTA PRONTA DE MADEIRA, FOLHA PESADA (NBR 15930) DE 900 X 2100 MM, DE 40 MM A 45 MM DE ESPESSURA, NUCLEO SOLIDO, ESTRUTURA USINADA PARA FECHADURA, CAPA LISA EM HDF, ACABAMENTO EM LAMINADO NATURAL COM VERNIZ (INCLUI MARCO, ALIZARES E DOBRADICAS)	UN	2,00	2
Nível 2	1.7.	PISO		-	
Serviço	1.7.0.1.	CONTRAPISO EM ARGAMASSA TRAÇO 1:4 (CIMENTO E AREIA), PREPARO MECÂNICO COM BETONEIRA 400 L, APLICADO EM ÁREAS SECAS SOBRE LAJE, NÃO ADERIDO, ACABAMENTO NÃO REFORÇADO, ESPESSURA 4CM. AF_07/2021	M2	40,16	20,08+20,08
Serviço	1.7.0.2.	REVESTIMENTO CERÂMICO PARA PISO COM PLACAS TIPO ESMALTADA DE DIMENSÕES 80X80 CM APLICADA EM AMBIENTES DE ÁREA MAIOR QUE 10 M². AF_02/2023_PE	M2	40,16	20,08+20,08
Serviço	1.7.0.3.	SOLEIRA EM GRANITO, LARGURA 15 CM, ESPESSURA 2,0 CM. AF_09/2020	M	1,60	2*0,8
Serviço	1.7.0.4.	RODAPÉ CERÂMICO DE 7CM DE ALTURA COM PLACAS TIPO ESMALTADA DE DIMENSÕES 35X35CM. AF_02/2023	M	39,60	((6,35+6,35+3,95+3,95)*2)-2*0,8
Nível 2	1.8.	REVESTIMENTOS		-	
Nível 3	1.8.1.	REVESTIMENTO INTERNO		-	
Serviço	1.8.1.1.	CHAPISCO APLICADO EM ALVENARIAS E ESTRUTURAS DE CONCRETO INTERNAS, COM COLHER DE PEDREIRO. ARGAMASSA TRAÇO 1:3 COM PREPARO EM BETONEIRA 400L. AF_10/2022	M2	48,84	((6,35+3,95)*3*2)-(1,8*1,2*3*2)
Serviço	1.8.1.2.	EMBOÇO OU MASSA ÚNICA EM ARGAMASSA TRAÇO 1:2:8, PREPARO MANUAL, APLICADA MANUALMENTE NAS PAREDES INTERNAS DA SACADA, ESPESSURA DE 25 MM, SEM USO DE TELA METÁLICA DE REFORÇO CONTRA FISSURAÇÃO. AF_08/2022	M2	48,84	((6,35+3,95)*3*2)-(1,8*1,2*3*2)
Serviço	1.8.1.3.	MASSA FINA	M2	48,84	((6,35+3,95)*3*2)-(1,8*1,2*3*2)
Nível 3	1.8.2.	REVESTIMENTO EXTERNO		-	
Serviço	1.8.2.1.	CHAPISCO APLICADO EM ALVENARIA (COM PRESENÇA DE VÃOS) E ESTRUTURAS DE CONCRETO DE FACHADA, COM COLHER DE PEDREIRO. ARGAMASSA TRAÇO 1:3 COM PREPARO MANUAL. AF_10/2022	M2	49,74	((6,5+3,95)*3*2)-(1,8*1,2*3*2)
Serviço	1.8.2.2.	EMBOÇO OU MASSA ÚNICA EM ARGAMASSA TRAÇO 1:2:8, PREPARO MANUAL, APLICADA MANUALMENTE EM PANOS DE FACHADA COM PRESENÇA DE VÃOS, ESPESSURA DE 25 MM. AF_08/2022	M2	49,74	((6,5+3,95)*3*2)-(1,8*1,2*3*2)
Serviço	1.8.2.3.	MASSA FINA	M2	49,74	((6,5+3,95)*3*2)-(1,8*1,2*3*2)
Nível 2	1.9.	INSTALAÇÕES ELÉTRICAS		-	
Serviço	1.9.0.1.	RASGO LINEAR MANUAL EM ALVENARIA, PARA ELETRODUTOS, DIÂMETROS MENORES OU IGUAIS A 40 MM. AF_09/2023	M	50,00	50
Serviço	1.9.0.2.	ELETRODUTO PVC FLEXIVEL CORRUGADO, COR AMARELA, DE 16 MM	M	50,00	50
Serviço	1.9.0.3.	FIO DE COBRE, SOLIDO, CLASSE 1, ISOLACAO EM PVC/A, ANTICHAMA BWF-B, 450/750V, SECAO NOMINAL 4 MM2	M	120,00	120
Serviço	1.9.0.4.	LUMINÁRIA TIPO PLAFON CIRCULAR, DE SOBREPOR, COM LED DE 12/13 W - FORNECIMENTO E INSTALAÇÃO. AF_09/2024	UN	8,00	8
Serviço	1.9.0.5.	FIO DE COBRE, SOLIDO, CLASSE 1, ISOLACAO EM PVC/A, ANTICHAMA BWF-B, 450/750V, SECAO NOMINAL 6 MM2	M	50,00	50
Serviço	1.9.0.6.	TOMADA MÉDIA DE EMBUTIR (1 MÓDULO), 2P+T 10 A, INCLUINDO SUPORTE E PLACA - FORNECIMENTO E INSTALAÇÃO. AF_03/2023	UN	8,00	8



|

**PLQ - PLANILHA DE LEVANTAMENTO DE QUANTIDADES**  
Memória de Cálculo -

<b>APELIDO DO EMPREENDIMENTO</b>	<b>Nº TransfereGOV</b>	<b>Nº OPERAÇÃO</b>
REFORMA DA ESCOLA DE EDUCAÇÃO INFANTIL GYRSY	0	0

Nível	Item	Descrição	Unidade	Quantidade	Memória de Cálculo
<b>LOTE</b>	<b>REFORMA DE ESCOLA</b>				
Serviço	1.9.0.7.	INTERRUPTOR SIMPLES (1 MÓDULO) COM 1 TOMADA DE EMBUTIR 2P+T 10 A, INCLUINDO SUPORTE E PLACA - FORNECIMENTO E INSTALAÇÃO. AF_03/2023	UN	2,00	2
Nível 2	1.10.	PINTURA		-	
Nível 3	1.10.1.	PINTURA EXTERNA		-	
Serviço	1.10.1.1.	FUNDO SELADOR ACRÍLICO, APLICAÇÃO MANUAL EM PAREDE, UMA DEMÃO. AF_04/2023	M2	49,74	$((6,5+3,95)*3*2)-(1,8*1,2*3*2)$
Serviço	1.10.1.2.	PINTURA LÁTEX ACRÍLICA PREMIUM, APLICAÇÃO MANUAL EM PAREDES, DUAS DEMÃOS. AF_04/2023	M2	49,74	$((6,5+3,95)*3*2)-(1,8*1,2*3*2)$
Nível 3	1.10.2.	PINTURA INTERNA		-	
Serviço	1.10.2.1.	EMASSAMENTO COM MASSA LATEX, APLICAÇÃO EM PAREDE, DUAS	M2	48,84	$((6,35+3,95)*3*2)-(1,8*1,2*3*2)$
Serviço	1.10.2.2.	FUNDO SELADOR ACRÍLICO, APLICAÇÃO MANUAL EM PAREDE, UMA DEMÃO. AF_04/2023	M2	48,84	$((6,35+3,95)*3*2)-(1,8*1,2*3*2)$
Serviço	1.10.2.3.	PINTURA LÁTEX ACRÍLICA PREMIUM, APLICAÇÃO MANUAL EM PAREDES, DUAS DEMÃOS. AF_04/2023	M2	48,84	$((6,35+3,95)*3*2)-(1,8*1,2*3*2)$
Nível 3	1.10.3.	PINTURA DE ESQUADRIAS		-	
Serviço	1.10.3.1.	LIXAMENTO DE MADEIRA PARA APLICAÇÃO DE FUNDO OU PINTURA. AF_01/2021	M2	3,36	$(0,8*2,1*2)$
Serviço	1.10.3.2.	PINTURA COM TINTA ALQUÍDICA DE ACABAMENTO (ESMALTE SINTÉTICO ACETINADO) APLICADA A ROLO OU PINCEL SOBRE SUPERFÍCIES METÁLICAS (EXCETO PERFIL) EXECUTADO EM OBRA (02 DEMÃOS). AF_01/2020	M2	3,36	$(0,8*2,1*2)$
Nível 2	1.11.	SERVIÇOS FINAIS		-	
Serviço	1.11.0.1.	LIMPEZA DE PISO CERÂMICO OU PORCELANATO COM PANO ÚMIDO. AF_04/2019	M2	40,16	20,08+20,08
Serviço	1.11.0.2.	LIMPEZA DE JANELA DE VIDRO COM CAIXILHO EM AÇO/ALUMÍNIO/PVC.	M2	12,96	$1,8*1,2*6$
Serviço	1.11.0.3.	LIMPEZA DE PORTA DE MADEIRA. AF_04/2019	M2	6,72	$0,8*2,1*4$

BENJAMIN CONSTANT DO SUL/RS

Local

quinta-feira, 20 de março de 2025

Data

MARLEI SALETE  
OGRODOWSKI:5  
5888208000

Assinado de forma digital  
por MARLEI SALETE  
OGRODOWSKI:5888208000  
0  
Dados: 2025.03.22 21:43:51  
+03'00'

Responsável Técnico

Nome: MARLEI S OGRODOWSKI

CREA/CAU: 83900

ART/RRT: 13697966

**MEMORIAL DESCRITIVO**  
**REFORMA DA ESCOLA MUNICIPAL DE ENSINO**  
**FUNDAMENTAL GYRSY**

**Proponente: PREFEITURA MUNICIPAL DE BENJAMIN CONSTANT DO SUL**

**Localização: Reserva Indígena de Votouro, Benjamin Constant do Sul/RS**

**Área da reforma: 52 m<sup>2</sup>**

**Resp. Técnica: Marlei Salete Ogrodowski – Eng<sup>a</sup> Civil CREA 83900**

**1. CONSIDERAÇÕES INICIAIS:**

O presente documento tem a finalidade de especificar tecnicamente as características construtivas, uso de materiais, equipamentos e serviços para a reforma da Escola Municipal de Ensino Fundamental Gyrsy, na Reserva Indígena de Votouro, neste município de Benjamin Constant do Sul/RS.

**2. CONDIÇÕES GERAIS**

**2.1- MATERIAIS:**

O fornecimento dos materiais necessários para os serviços descritos no presente documento será de responsabilidade da Empreiteira Contratada.

Deverão respeitar as Normas Brasileiras e estar de acordo com as especificações a seguir.

Os materiais de construção a serem empregados deverão satisfazer as condições de 1ª qualidade e de 1º uso, não sendo admissíveis materiais de qualidade inferior que apresentem defeitos de qualquer natureza (na vitrificação, medidas, empenamentos, etc.).

A contratante se reserva o direito de impugnar a aplicação de qualquer material, desde que julgada suspeita a sua qualidade pela Fiscalização, ou uso de materiais inadequados. A mesma se reserva o direito de determinar a demolição de tudo o que estiver incorreto, cabendo à Empreiteira o ônus dos prejuízos.

**2.2- SERVIÇOS:**

Todos os serviços aqui especificados serão fiscalizados pela Prefeitura, devendo ser executados obedecendo sempre os preceitos da boa técnica, critério este que prevalecerá em qualquer caso omissivo do projeto ou da proposta suscetível de originar dúvidas em sua interpretação.

Deverão respeitar os códigos municipais, bem como as Normas Brasileiras.

Se, em qualquer fase da obra, a Fiscalização tomar conhecimento de serviços mal executados no tocante a níveis, prumos, esquadros, amarração, etc., esta reserva-se o direito de determinar sua demolição e tudo o que estiver incorreto, cabendo à Empreiteira o ônus dos prejuízos.

### **2.3- PROJETO:**

As obras serão executadas em obediência aos projetos apresentados, que definirão nos seus aspectos de arquitetura e instalações. Eventuais modificações que possa haver no decorrer da construção só poderão ser realizadas após serem discutidas, acertadas e documentadas previamente entre as partes interessadas.

A locação das construções, dimensões, afastamentos, detalhes construtivos e arquitetônicos deverão estar de acordo com os projetos.

Os critérios estabelecidos no projeto deverão seguir às normas do fabricante.

Eventuais dúvidas na interpretação dos projetos, deverão ser dirimidas no contato com o projetista antes do início da obra.

A Empresa executora deverá fazer Anotação de Responsabilidade Técnica (ART/CREA/RS) de execução, referente aos serviços contratados, devendo entregá-la à Fiscalização antes do 1º boletim de medição.

### **2.4 - VIGILÂNCIA:**

A proteção dos materiais e serviços executados caberá à Empreiteira, que deverá manter a permanente vigilância sobre os mesmos, não cabendo à Prefeitura a responsabilidade por quaisquer danos, de qualquer natureza, que venham a sofrer.

A vigilância será mantida até a entrega da obra.

### **2.5 - CONDIÇÕES DA ENTREGA DA OBRA:**

A obra será considerada concluída após ter condições de funcionamento, habitabilidade e segurança e após serem testadas e feitas as ligações definitivas de água, luz, esgoto e após todos os serviços estarem concluídos e feitas as limpezas gerais e acabamentos finais.

## **ETAPAS CONSTRUTIVAS DA OBRA – REFORMA**

### **1.1 SERVIÇOS PRELIMINARES**

Inicialmente deverá ser instalada a Placa da Obra em chapa galvanizada com os dados da obra e nas dimensões (1,50x2,00)m².

### **1.2 DEMOLIÇÕES**

As muretas em cobogó existentes deverão ser demolidas para a execução de alvenaria em tijolos furados.

### **1.3 EXECUÇÃO DE ALVENARIA**

As alvenarias serão de tijolos 6 furos (14x19x39)cm assentes a chato, com espessura de 14 cm, tanto nas paredes externas quanto nas paredes internas e obedecerão às dimensões e aos alinhamentos determinados no Projeto de Arquitetura.

O assentamento dos componentes cerâmicos será executado necessariamente com juntas de amarração.

As fiadas serão perfeitamente niveladas, alinhadas e aprumadas.

Os tijolos deverão ser molhados pouco antes do assentamento, para facilitar a aderência pela eliminação da camada de pó que costuma envolver as peças e impedir que o tijolo absorva umidade da argamassa, que fica com menor aderência e resistência à compressão.

Deverá ser realizada verificação de que a parede esteja plana, em prumo e em nível, periodicamente, durante o levantamento da alvenaria.

A execução da alvenaria será iniciada pelos cantos principais ou pelas ligações e amarrações com quaisquer outros componentes e elementos da edificação. Após o levantamento dos cantos, será utilizada como guia uma linha entre eles, fiada por fiada, para que o prumo e a horizontalidade fiquem garantidos.

Deverão apresentar as arestas vivas, faces planas, sem fendas e com dimensões regulares.

O armazenamento e o transporte dos tijolos serão executados de modo a evitar lascas, quebras, umidade, substâncias nocivas e outros danos.

### **1.4 COBERTURA**

#### **1.4.0.1 TESOURAS METÁLICAS**

Serão instaladas meia-tesouras metálicas apoiadas sobre o pergolado de concreto existente no local.

#### **1.4.0.2 TERÇAS**

As terças serão em perfil U enrijecido apoiadas nas tesouras metálicas.

#### **1.4.0.3 TELHAMENTO**

A cobertura será executada em telha tipo aluzinc 0,5 mm.

#### **1.4.0.4 RUFOS**

Os rufos serão executados em chapa de aço galvanizado número 24, corte de 25 cm.

#### **1.4.0.5 CALHAS**

As calhas serão executadas em chapa de aço galvanizado nº 24, desenvolvimento de 50 cm, dispostas conforme apresentado na planta.

#### **1.4.0.6 JUNÇÕES**

As junções servirão de ligação entre os pontos de saída da calha e o condutor vertical.

#### **1.4.0.7 CONDUTORES PLUVIAIS**

Os condutores farão a condução das águas colhidas pelas calhas. Serão executados em Tubo de PVC DN 150 mm.

#### **1.4.0.8 JUNÇÕES**

As junções servirão de ligação entre os pontos de saída da calha e o condutor vertical.

### **1.5 FORRO**

#### **1.5.0.1- PVC**

O forro será do tipo PVC com o devido madeiramento.

#### **1.5.0.2- RODAFORRO**

O rodaforro também será em PVC na cor branca.

### **1.6 ESQUADRIAS**

**1.6.1.1** As janelas serão em alumínio de correr com duas folhas nas dimensões contantes em planta.

**1.6.1.2** As pingadeiras serão de granito instaladas sob todas as janelas.

**1.6.1.3** As portas de acesso às salas serão de madeira maciça nas dimensões contantes em planta.

### **1.7 PISO**

**1.7.0.1** Será executado contrapiso objetivando regularizar o local para posterior aplicação do piso cerâmico.

**1.7.0.2** O local será revestido com piso cerâmico 80x80 cm aplicado com argamassa AC3.

**1.7.0.3** As soleiras serão de granito instaladas nas portas a serem instaladas.

**1.7.0.4** Os rodapés serão de cerâmica instalados em todo o contorno das salas a reformar.

### **1.8 REVESTIMENTOS**

#### **1.8.1- REVESTIMENTOS INTERNOS**

##### **1.8.1.1 CHAPISCO**

Deverá ser aplicado chapisco em todas as alvenarias internas no traço 1:3 (cimento e areia grossa).

##### **1.8.1.2 EMBOÇO**

O emboço será executado no traço 1:2:8 (cimento, cal e areia), com espessura de 2 cm.

### **1.8.1.3 MASSA FINA**

A massa fina será aplicada no traço 1:2:8 (cimento, cal e areia fina), com espessura de 0,5 cm.

## **1.8.2- REVESTIMENTOS EXTERNOS**

### **1.8.2.1 CHAPISCO**

Deverá ser aplicado chapisco em todas as alvenarias internas no traço 1:3 (cimento e areia grossa).

### **1.8.2.2 EMBOÇO**

O emboço será executado no traço 1:2:8 (cimento, cal e areia), com espessura de 2 cm.

### **1.8.2.3 MASSA FINA**

A massa fina será aplicada no traço 1:2:8 (cimento, cal e areia fina), com espessura de 0,5 cm.

## **1.9 INSTALAÇÕES ELÉTRICAS**

Serão executadas conforme norma da RGE e NBR 5410.

As instalações serão embutidas nas paredes, em eletroduto flexível corrugado PVC DN 20 mm.

Os fios serão de cobre com seção nominal de 2,5 mm<sup>2</sup>.

A tomada e a chave interruptoras serão do tipo de embutir.

As luminárias do tipo Plafon de sobrepor com lâmpadas de led.

## **1.10 PINTURA**

### **1.10.1 PINTURA EXTERNA**

#### **1.10.1.1 Fundo Selador**

Após a completa limpeza e preparação da superfície externa, será aplicado uma demão de fundo selador acrílico.

#### **1.10.1.2 Pintura externa**

Após a completa limpeza e preparação da superfície externa, serão aplicadas duas demãos de tinta latex acrílica de primeira qualidade.

### **1.10.2 PINTURA INTERNA**

#### **1.10.2.1 Massa Corrida**

Em todas as paredes deverá ser aplicada massa corrida em duas demãos com posterior lixamento. A superfície deverá estar completamente limpa, isenta de pó e imperfeições para posterior aplicação do fundo selador.

#### **1.10.2.2 Fundo Selador**

Após a completa limpeza e preparação da superfície externa, será



aplicado uma demão de fundo selador acrílico.

### **1.10.2.3 Pintura acrílica nas paredes**

Após a superfície estar pronta, deverão ser aplicadas duas demãos de pintura em tinta acrílica de primeira qualidade.

## **1.10.3 PINTURA DE ESQUADRIAS**

### **1.10.3.1 Lixamento de portas**

As portas em madeira deverão ser lixadas para remover pequenas imperfeições permitindo uma superfície perfeita para receber a aplicação de duas demãos de tinta esmalte.

### **1.10.3.2 Pintura de esquadrias**

Após a completa limpeza e preparação das superfícies de todas as portas, deverá ser aplicado duas demãos de tinta esmalte.

## **1.11 – LIMPEZA FINAL**

Todos os pisos deverão ser limpos com pano úmido bem como esquadrias e paredes para a entrega final da obra.

Benjamin Constant do Sul/RS, 20 de março de 2025

MARLEI SALETE  
OGRODOWSKI:558  
88208000

Assinado de forma digital por  
MARLEI SALETE  
OGRODOWSKI:55888208000  
Dados: 2025.03.24 14:19:55  
+03'00"

Marlei Salete Ogradowski  
Responsável Técnica  
CREA 83900

NILTON JOSE  
VALENTINI:2  
3501235020

Assinado de forma digital  
por NILTON JOSE  
VALENTINI:23501235020  
Dados: 2025.03.24 14:17:15  
+03'00"

Nilton José Valentini  
Prefeito Municipal

**PO - PLANILHA ORÇAMENTÁRIA**

<b>Nº OPERAÇÃO</b>	<b>Nº TransfereGOV</b>	<b>PROponente / Tomador</b> MUNICÍPIO DE BENJAMIN CONSTANT DO SUL	<b>Apelido do Empreendimento</b> REFORMA DA ESCOLA DE EDUCAÇÃO INFANTIL GYRSY			
<b>Localidade SINAPI</b> PORTO ALEGRE	<b>Data Base</b> 05-25 (N DES.)	<b>Descrição do Lote</b> REFORMA DE ESCOLA	<b>Município / UF</b> BENJAMIN CONSTANT DO SUL/RS	<b>BDI 1</b> 20,34%	<b>BDI 2</b> 0,00%	<b>BDI 3</b> 0,00%

Item	Fonte	Código	Descrição	Unidade	Quantidade	Custo Unitário (sem BDI) (R\$)	BDI (%)	Preço Unitário (com BDI) (R\$)	Preço Total (R\$)
<b>REFORMA DE ESCOLA</b>									<b>73.699,47</b>
<b>1.</b>			<b>REFORMA DE ESCOLA</b>					-	<b>73.699,47</b>
<b>1.1.</b>			<b>SERVIÇOS PRELIMINARES</b>					-	<b>1.662,27</b>
1.1.0.1.	SINAPI	103689	FORNECIMENTO E INSTALAÇÃO DE PLACA DE OBRA COM CHAPA GALVANIZADA E ESTRUTURA DE MADEIRA. AF_03/2022_PS	M2	3,00	460,44	BDI 1	554,09	1.662,27
<b>1.2.</b>			<b>DEMOLIÇÕES</b>					-	<b>2.114,21</b>
1.2.0.1.	SINAPI	97622	DEMOLIÇÃO DE ALVENARIA DE BLOCO FURADO, DE FORMA MANUAL, SEM REAPROVEITAMENTO. AF_09/2023	M3	28,80	61,00	BDI 1	73,41	2.114,21
<b>1.3.</b>			<b>ALVENARIA</b>					-	<b>6.987,08</b>
1.3.0.1.	SINAPI	103325	ALVENARIA DE VEDAÇÃO DE BLOCOS CERÂMICOS FURADOS NA VERTICAL DE 14X19X39 CM (ESPESSURA 14 CM) E ARGAMASSA DE ASSENTAMENTO COM PREPARO MANUAL. AF_12/2021	M2	73,44	79,06	BDI 1	95,14	6.987,08
<b>1.4.</b>			<b>COBERTURA</b>					-	<b>19.508,03</b>
1.4.0.1.	SINAPI	92604	FABRICAÇÃO E INSTALAÇÃO DE TESOURA INTEIRA EM AÇO, VÃO DE 4 M, PARA TELHA ONDULADA DE FIBROCIMENTO, METÁLICA, PLÁSTICA OU TERMOACÚSTICA, INCLUSO IÇAMENTO. AF_07/2019	UN	8,00	823,28	BDI 1	990,74	7.925,92
1.4.0.2.	SINAPI	92580	TRAMA DE AÇO COMPOSTA POR TERÇAS PARA TELHADOS DE ATÉ 2 ÁGUAS PARA TELHA ONDULADA DE FIBROCIMENTO, METÁLICA, PLÁSTICA OU TERMOACÚSTICA, INCLUSO TRANSPORTE VERTICAL. AF_07/2019	M2	63,00	48,84	BDI 1	58,77	3.702,51
1.4.0.3.	SINAPI	94213	TELHAMENTO COM TELHA DE AÇO/ALUMÍNIO E = 0,5 MM, COM ATÉ 2 ÁGUAS, INCLUSO IÇAMENTO. AF_07/2019	M2	63,00	64,43	BDI 1	77,54	4.885,02
1.4.0.4.	SINAPI	94231	RUFO EM CHAPA DE AÇO GALVANIZADO NÚMERO 24, CORTE DE 25 CM, INCLUSO TRANSPORTE VERTICAL. AF_07/2019	M	13,00	57,64	BDI 1	69,36	901,68
1.4.0.5.	SINAPI	94228	CALHA EM CHAPA DE AÇO GALVANIZADO NÚMERO 24, DESENVOLVIMENTO DE 50 CM, INCLUSO TRANSPORTE VERTICAL. AF_07/2019	M	14,00	97,61	BDI 1	117,46	1.644,44
1.4.0.6.	SINAPI-I	20.144,00	JUNCAO SIMPLES, PVC SERIE R, DN 100 X 100 MM, PARA ESGOTO PREDIAL	UN	2,00	56,67	BDI 1	68,20	136,40
1.4.0.7.	SINAPI	89.578,00	TUBO PVC, SÉRIE R, ÁGUA PLUVIAL, DN 100 MM, FORNECIDO E INSTALADO EM CONDUTORES VERTICAIS DE ÁGUAS PLUVIAIS. AF_06/2022	M	6,00	34,53	BDI 1	41,55	249,30
1.4.0.8.	SINAPI-I	3520	JOELHO PVC, SOLDAVEL, PB, 90 GRAUS, DN 100 MM, PARA ESGOTO PREDIAL	UN	6,00	8,69	BDI 1	10,46	62,76
<b>1.5.</b>			<b>FORRO</b>					-	<b>4.708,02</b>
1.5.0.1.	SINAPI	96486	FORRO EM RÉGUAS DE PVC, LISO, PARA AMBIENTES COMERCIAIS, INCLUSIVE ESTRUTURA BIDIRECIONAL DE FIXAÇÃO. AF_08/2023_PS	M2	40,16	92,10	BDI 1	110,83	4.450,93
1.5.0.2.	SINAPI-I	36246	ACABAMENTO SIMPLES/CONVENCIONAL PARA FORRO PVC, TIPO "U" OU "C", COR BRANCA, COMPRIMENTO 6 M	M	41,40	5,16	BDI 1	6,21	257,09
<b>1.6.</b>			<b>ESQUADRIAS</b>					-	<b>12.098,42</b>
1.6.0.1.	SINAPI		<b>ESQUADRIAS EXTERNAS - ALUMÍNIO</b>					-	<b>12.098,42</b>

**PO - PLANILHA ORÇAMENTÁRIA**

<b>Nº OPERAÇÃO</b> 0	<b>Nº TransfereGOV</b> 0	<b>PROPOSITANTE / TOMADOR</b> MUNICÍPIO DE BENJAMIN CONSTANT DO SUL	<b>APELIDO DO EMPREENDIMENTO</b> REFORMA DA ESCOLA DE EDUCAÇÃO INFANTIL GYRSY			
<b>LOCALIDADE SINAPI</b> PORTO ALEGRE	<b>DATA BASE</b> 05-25 (N DES.)	<b>DESCRIÇÃO DO LOTE</b> REFORMA DE ESCOLA	<b>MUNICÍPIO / UF</b> BENJAMIN CONSTANT DO SUL/RS	<b>BDI 1</b> 20,34%	<b>BDI 2</b> 0,00%	<b>BDI 3</b> 0,00%

Item	Fonte	Código	Descrição	Unidade	Quantidade	Custo Unitário (sem BDI) (R\$)	BDI (%)	Preço Unitário (com BDI) (R\$)	Preço Total (R\$)
<b>REFORMA DE ESCOLA</b>									<b>73.699,47</b>
1.6.1.1.	SINAPI	94570	JANELA DE ALUMÍNIO DE CORRER COM 2 FOLHAS PARA VIDROS (VIDROS INCLUSOS), BATENTE/ REQUADRO 6 A 14 CM, ACABAMENTO COM ACETATO OU BRILHANTE, FIXAÇÃO COM PARAFUSO, SEM GUARNIÇÃO/ ALIZAR, DIMENSÕES 100X120 CM, VEDAÇÃO COM SILICONE, EXCLUSIVE CONTRAMARCO - FORNECIMENTO E INSTALAÇÃO. AF_11/2024	M2	12,96	437,89	BDI 1	526,96	6.829,40
1.6.1.2.	SINAPI	98689	SOLEIRA EM GRANITO, LARGURA 15 CM, ESPESSURA 2,0 CM. AF_09/2020	M	11,10	119,68	BDI 1	144,02	1.598,62
1.6.1.3.	SINAPI-I	39499	KIT PORTA PRONTA DE MADEIRA, FOLHA PESADA (NBR 15930) DE 900 X 2100 MM, DE 40 MM A 45 MM DE ESPESSURA, NUCLEO SOLIDO, ESTRUTURA USINADA PARA FECHADURA, CAPA LISA EM HDF, ACABAMENTO EM LAMINADO NATURAL COM VERNIZ (INCLUI MARCO, ALIZARES E DOBRADICAS)	UN	2,00	1.525,01	BDI 1	1.835,20	3.670,40
<b>1.7.</b>			<b>PISO</b>					-	<b>6.473,59</b>
1.7.0.1.	SINAPI	87680	CONTRAPISO EM ARGAMASSA TRAÇO 1:4 (CIMENTO E AREIA), PREPARO MECÂNICO COM BETONEIRA 400 L, APLICADO EM ÁREAS SECAS SOBRE LAJE, NÃO ADERIDO, ACABAMENTO NÃO REFORÇADO, ESPESSURA 4CM. AF_07/2021	M2	40,16	47,82	BDI 1	57,55	2.311,21
1.7.0.2.	SINAPI	104595	REVESTIMENTO CERÂMICO PARA PISO COM PLACAS TIPO ESMALTADA DE DIMENSÕES 80X80 CM APLICADA EM AMBIENTES DE ÁREA MAIOR QUE 10 M². AF_02/2023_PE	M2	40,16	72,97	BDI 1	87,81	3.526,45
1.7.0.3.	SINAPI	98689	SOLEIRA EM GRANITO, LARGURA 15 CM, ESPESSURA 2,0 CM. AF_09/2020	M	1,60	119,68	BDI 1	144,02	230,43
1.7.0.4.	SINAPI	88648	RODAPÉ CERÂMICO DE 7CM DE ALTURA COM PLACAS TIPO ESMALTADA DE DIMENSÕES 35X35CM. AF_02/2023	M	39,60	8,51	BDI 1	10,24	405,50
<b>1.8.</b>			<b>REVESTIMENTOS</b>					-	<b>14.056,28</b>
<b>1.8.1.</b>			<b>REVESTIMENTO INTERNO</b>					-	<b>7.409,02</b>
1.8.1.1.	SINAPI	87879	CHAPISCO APLICADO EM ALVENARIAS E ESTRUTURAS DE CONCRETO INTERNAS, COM COLHER DE PEDREIRO. ARGAMASSA TRAÇO 1:3 COM PREPARO EM BETONEIRA 400L. AF_10/2022	M2	48,84	4,82	BDI 1	5,80	283,27
1.8.1.2.	SINAPI	87827	EMBOÇO OU MASSA ÚNICA EM ARGAMASSA TRAÇO 1:2:8, PREPARO MANUAL, APLICADA MANUALMENTE NAS PAREDES INTERNAS DA SACADA, ESPESSURA DE 25 MM, SEM USO DE TELA METÁLICA DE REFORÇO CONTRA FISSURAÇÃO. AF_08/2022	M2	48,84	78,82	BDI 1	94,85	4.632,47
1.8.1.3.	SINAPI	104234	MASSA FINA	M2	48,84	42,42	BDI 1	51,05	2.493,28
<b>1.8.2.</b>			<b>REVESTIMENTO EXTERNO</b>					-	<b>6.647,26</b>
1.8.2.1. PMv3.07	SINAPI	87904	CHAPISCO APLICADO EM ALVENARIA (COM PRESENÇA DE VÃOS) E ESTRUTURAS DE CONCRETO DE FACHADA, COM COLHER DE PEDREIRO. ARGAMASSA TRAÇO 1:3 COM PREPARO MANUAL. AF_10/2022	M2	49,74	8,85	BDI 1	10,65	529,73

**PO - PLANILHA ORÇAMENTÁRIA**

<b>Nº OPERAÇÃO</b> 0	<b>Nº TransfereGOV</b> 0	<b>PROponente / Tomador</b> MUNICÍPIO DE BENJAMIN CONSTANT DO SUL	<b>Apelido do Empreendimento</b> REFORMA DA ESCOLA DE EDUCAÇÃO INFANTIL GYRSY			
<b>Localidade SINAPI</b> PORTO ALEGRE	<b>Data Base</b> 05-25 (N DES.)	<b>Descrição do Lote</b> REFORMA DE ESCOLA	<b>Município / UF</b> BENJAMIN CONSTANT DO SUL/RS	<b>BDI 1</b> 20,34%	<b>BDI 2</b> 0,00%	<b>BDI 3</b> 0,00%

Item	Fonte	Código	Descrição	Unidade	Quantidade	Custo Unitário (sem BDI) (R\$)	BDI (%)	Preço Unitário (com BDI) (R\$)	Preço Total (R\$)
<b>REFORMA DE ESCOLA</b>									<b>73.699,47</b>
1.8.2.2.	SINAPI	87777	EMBOÇO OU MASSA ÚNICA EM ARGAMASSA TRAÇO 1:2:8, PREPARO MANUAL, APLICADA MANUALMENTE EM PANOS DE FACHADA COM PRESENÇA DE VÃOS, ESPESSURA DE 25 MM. AF_08/2022	M2	49,74	59,78	BDI 1	71,94	3.578,30
1.8.2.3.	SINAPI	104234	MASSA FINA	M2	49,74	42,42	BDI 1	51,05	2.539,23
<b>1.9.</b>			<b>INSTALAÇÕES ELÉTRICAS</b>					-	<b>2.412,16</b>
1.9.0.1.	SINAPI	90447	RASGO LINEAR MANUAL EM ALVENARIA, PARA ELETRODUTOS, DIÂMETROS MENORES OU IGUAIS A 40 MM. AF_09/2023	M	50,00	8,68	BDI 1	10,45	522,50
1.9.0.2.	SINAPI-I	2687	ELETRODUTO PVC FLEXIVEL CORRUGADO, COR AMARELA, DE 16 MM	M	50,00	2,72	BDI 1	3,27	163,50
1.9.0.3.	SINAPI-I	944	FIO DE COBRE, SOLIDO, CLASSE 1, ISOLACAO EM PVC/A, ANTICHAMA BWF-B, 450/750V, SECAO NOMINAL 4 MM2	M	120,00	4,07	BDI 1	4,90	588,00
1.9.0.4.	SINAPI	103782	LUMINÁRIA TIPO PLAFON CIRCULAR, DE SOBREPOR, COM LED DE 12/13 W - FORNECIMENTO E INSTALAÇÃO. AF_09/2024	UN	8,00	28,82	BDI 1	34,68	277,44
1.9.0.5.	SINAPI-I	940	FIO DE COBRE, SOLIDO, CLASSE 1, ISOLACAO EM PVC/A, ANTICHAMA BWF-B, 450/750V, SECAO NOMINAL 6 MM2	M	50,00	5,74	BDI 1	6,91	345,50
1.9.0.6.	SINAPI	91996	TOMADA MÉDIA DE EMBUTIR (1 MÓDULO), 2P+T 10 A, INCLUINDO SUPORTE E PLACA - FORNECIMENTO E INSTALAÇÃO. AF_03/2023	UN	8,00	39,29	BDI 1	47,28	378,24
1.9.0.7.	SINAPI	92023	INTERRUPTOR SIMPLES (1 MÓDULO) COM 1 TOMADA DE EMBUTIR 2P+T 10 A, INCLUINDO SUPORTE E PLACA - FORNECIMENTO E INSTALAÇÃO. AF_03/2023	UN	2,00	56,91	BDI 1	68,49	136,98
<b>1.10.</b>			<b>PINTURA</b>					-	<b>3.507,87</b>
<b>1.10.1.</b>			<b>PINTURA EXTERNA</b>					-	<b>1.085,33</b>
1.10.1.1.	SINAPI	88485	FUNDO SELADOR ACRÍLICO, APLICAÇÃO MANUAL EM PAREDE, UMA DEMÃO. AF_04/2023	M2	49,74	3,97	BDI 1	4,78	237,76
1.10.1.2.	SINAPI	88489	PINTURA LÁTEX ACRÍLICA PREMIUM, APLICAÇÃO MANUAL EM PAREDES, DUAS DEMÃOS. AF_04/2023	M2	49,74	14,16	BDI 1	17,04	847,57
<b>1.10.2.</b>			<b>PINTURA INTERNA</b>					-	<b>2.201,22</b>
1.10.2.1.	SINAPI	88497	EMASSAMENTO COM MASSA LÁTEX, APLICAÇÃO EM PAREDE, DUAS DEMÃOS, LIXAMENTO MANUAL. AF_04/2023	M2	48,84	19,32	BDI 1	23,25	1.135,53
1.10.2.2.	SINAPI	88485	FUNDO SELADOR ACRÍLICO, APLICAÇÃO MANUAL EM PAREDE, UMA DEMÃO. AF_04/2023	M2	48,84	3,97	BDI 1	4,78	233,46
1.10.2.3.	SINAPI	88489	PINTURA LÁTEX ACRÍLICA PREMIUM, APLICAÇÃO MANUAL EM PAREDES, DUAS DEMÃOS. AF_04/2023	M2	48,84	14,16	BDI 1	17,04	832,23
<b>1.10.3.</b>			<b>PINTURA DE ESQUADRIAS</b>					-	<b>221,32</b>
1.10.3.1.	SINAPI	102193	LIXAMENTO DE MADEIRA PARA APLICAÇÃO DE FUNDO OU PINTURA. AF_01/2021	M2	3,36	2,17	BDI 1	2,61	8,77
1.10.3.2.	SINAPI	100758	PINTURA COM TINTA ALQUÍDICA DE ACABAMENTO (ESMALTE SINTÉTICO ACETINADO) APLICADA A ROLO OU PINCEL SOBRE SUPERFÍCIES METÁLICAS (EXCETO PERFIL) EXECUTADO EM OBRA (02 DEMÃOS). AF_01/2020	M2	3,36	52,57	BDI 1	63,26	212,55
<b>1.11.</b>			<b>SERVIÇOS FINAIS</b>					-	<b>171,54</b>

PO - PLANILHA ORÇAMENTÁRIA

Nº OPERAÇÃO 0	Nº TransfereGOV 0	PROponente / Tomador MUNICÍPIO DE BENJAMIN CONSTANT DO SUL	Apelido do Empreendimento REFORMA DA ESCOLA DE EDUCAÇÃO INFANTIL GYRSY			
Localidade SINAPI PORTO ALEGRE	Data Base 05-25 (N DES.)	Descrição do Lote REFORMA DE ESCOLA	Município / UF BENJAMIN CONSTANT DO SUL/RS	BDI 1 20,34%	BDI 2 0,00%	BDI 3 0,00%

Item	Fonte	Código	Descrição	Unidade	Quantidade	Custo Unitário (sem BDI) (R\$)	BDI (%)	Preço Unitário (com BDI) (R\$)	Preço Total (R\$)
REFORMA DE ESCOLA									73.699,47
1.11.0.1.	SINAPI	99803	LIMPEZA DE PISO CERÂMICO OU PORCELANATO COM PANO ÚMIDO. AF_04/2019	M2	40,16	2,25	BDI 1	2,71	108,83
1.11.0.2.	SINAPI	99821	LIMPEZA DE JANELA DE VIDRO COM CAIXILHO EM AÇO/ALUMÍNIO/PVC. AF_04/2019	M2	12,96	3,46	BDI 1	4,16	53,91
1.11.0.3.	SINAPI	99822	LIMPEZA DE PORTA DE MADEIRA. AF_04/2019	M2	6,72	1,09	BDI 1	1,31	8,80

Encargos sociais: Para elaboração deste orçamento, foram utilizados os encargos sociais do SINAPI para a Unidade da Federação indicada.

Observações:

Foi considerado arredondamento de duas casas decimais para Quantidade; Custo Unitário; BDI; Preço Unitário; Preço Total.

Siglas da Composição do Investimento: RA - Rateio proporcional entre Repasse e Contrapartida; RP - 100% Repasse; CP - 100% Contrapartida; OU - 100% Outros.

BENJAMIN CONSTANT DO SUL/RS

Local

quarta-feira, 2 de julho de 2025

Data

MARLEI SALETE

OGRODOWSKI:5588208000

8208000

Assinado de forma digital por  
MARLEI SALETE  
OGRODOWSKI:55888208000  
Dados: 2025.07.03 20:36:18  
-03'00'

Responsável Técnico

Nome: MARLEI S OGRODOWSKI

CREA/CAU: 83900

ART/RRT: 13697966

Nº OPERAÇÃO	Nº TRANSFEREGOV	PROPONENTE / TOMADOR
0	0	MUNICÍPIO DE BENJAMIN CONSTANT DO SUL

## APELIDO DO EMPREENDIMENTO / DESCRIÇÃO DO LOTE

REFORMA DA ESCOLA DE EDUCAÇÃO INFANTIL GYRSY / REFORMA DE ESCOLA

Conforme legislação tributária municipal, definir estimativa de percentual da base de cálculo para o ISS:	100,00%
Sobre a base de cálculo, definir a respectiva alíquota do ISS (entre 2% e 5%):	2,00%

## BDI 1

## TIPO DE OBRA

Construção e Reforma de Edifícios

Itens	Siglas	% Adotado
Administração Central	AC	3,63%
Seguro e Garantia	SG	0,80%
Risco	R	0,97%
Despesas Financeiras	DF	1,02%
Lucro	L	6,64%
Tributos (impostos COFINS 3%, e PIS 0,65%)	CP	3,65%
Tributos (ISS, variável de acordo com o município)	ISS	2,00%
Tributos (Contribuição Previdenciária sobre a Receita Bruta - Lei 12.546 de 14/12/2011 - Desoneração)	CPRB	0,00%
BDI SEM desoneração (Fórmula Acórdão TCU)	BDI PAD	20,34%

Os valores de BDI foram calculados com o emprego da fórmula:

$$BDI = \frac{(1+AC + S + R + G) * (1 + DF) * (1+L)}{(1-CP-ISS-CRPB)} - 1$$

Declaro para os devidos fins que, conforme legislação tributária municipal, a base de cálculo deste tipo de obra corresponde à 100%, com a respectiva alíquota de 2%.

Declaro para os devidos fins que o regime de Contribuição Previdenciária sobre a Receita Bruta adotado para elaboração do orçamento foi SEM Desoneração, e que esta é a alternativa mais adequada para a Administração Pública.

Observações:

BENJAMIN CONSTANT DO SUL/RS

Local

quinta-feira, 20 de março de 2025

Data

MARLEI SALETE  
OGRODOWSKI:5  
5888208000

Assinado de forma digital por  
MARLEI SALETE  
OGRODOWSKI:5888208000  
Dados: 2025.03.22 21:46:53  
+03'00'

Responsável Técnico

Nome: MARLEI SALETE OGRODOWSKI

CREA/CAU: 83900

ART/RRT: 13697966



# ESTADO DO RIO GRANDE DO SUL

## PREFEITURA MUNICIPAL DE BENJAMIN CONSTANT DO SUL

**Obra: REFORMA ESCOLA INFANTIL GYRSY**  
**MUNICÍPIO: BENJAMIN CONSTANT DO SUL/RS**

ENCARGOS SOCIAIS SOBRE A MAO DE OBRA ( SINAPI 05/2025)					
CÓDIGO	DESCRIÇÃO	COM DESONERAÇÃO		SEM DESONERAÇÃO	
		HORISTA %	MENSALISTA %	HORISTA %	MENSALISTA %
GRUPO A					
A1	INSS	0,00%	0,00%	20,00%	20,00%
A2	SESI	1,50%	1,50%	1,50%	1,50%
A3	SENAI	1,00%	1,00%	1,00%	1,00%
A4	INCRA	0,20%	0,20%	0,20%	0,20%
A5	SEBRAE	0,60%	0,60%	0,60%	0,60%
A6	Salário Educação	2,50%	2,50%	2,50%	2,50%
A7	Seguro Contra Acidentes de Trabalho	3,00%	3,00%	3,00%	3,00%
A8	FGTS	8,00%	8,00%	8,00%	8,00%
A9	SECONCI	0,00%	0,00%	0,00%	0,00%
A	Total	16,80%	16,80%	36,80%	36,80%
GRUPO B					
B1	Repouso Semanal Remunerado	17,93%	Não incide	17,93%	Não incide
B2	Feriados	4,24%	Não incide	4,24%	Não incide
B3	Auxílio - Enfermidade	0,89%	0,69%	0,89%	0,69%
B4	13º Salário	10,77%	8,33%	10,77%	8,33%
B5	Licença Paternidade	0,07%	0,06%	0,07%	0,06%
B6	Faltas Justificadas	0,72%	0,56%	0,72%	0,56%
B7	Dias de Chuvas	1,53%	Não incide	1,53%	Não incide
B8	Auxílio Acidente de Trabalho	0,11%	0,09%	0,11%	0,09%
B9	Férias Gozadas	7,40%	5,72%	7,40%	5,72%
B10	Salário Maternidade	0,03%	0,03%	0,03%	0,03%
B	Total	43,69%	15,48%	43,69%	15,48%
GRUPO C					
C1	Aviso Prévio Indenizado	4,28%	3,32%	4,28%	3,32%
C2	Aviso Prévio Trabalhado	0,10%	0,28%	0,10%	0,08%
C3	Férias Indenizadas	5,29%	4,09%	5,29%	4,09%
C4	Depósito Rescisão Sem Justa Causa	3,63%	2,81%	3,63%	2,81%
C5	Indenização Adicional	1,06%	0,28%	0,85%	0,43%
C	Total	14,36%	10,78%	14,15%	10,73%
GRUPO D					
D1	Reincidência de Grupo A sobre Grupo B	7,34%	2,84%	16,58%	6,12%
D2	Reincidência de Grupo A sobre Aviso Prévio Trabalhado e Reincidência do FGTS sobre Aviso Prévio Indenizado	1,36%	0,42%	1,62%	0,82%
D	Total	8,40%	3,02%	18,20%	6,94%
TOTAL(A+B+C+D)		83,25%	46,08%	112,84%	69,95%

MARLEI SALETE  
OGRODOWSKI:5  
5888208000

Marlei Salete Ogradowski  
Eng. Civil - CREA: 83900

Benjamin Constant do Sul/RS, 02 de julho de 2025

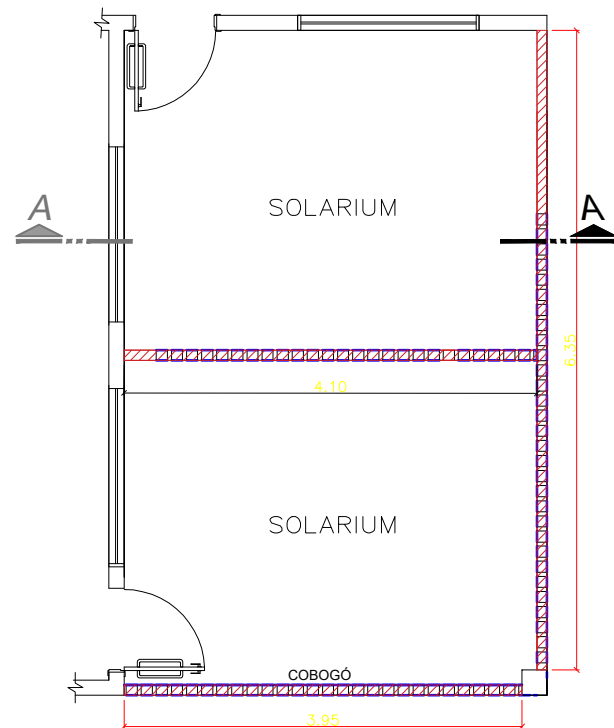

LEGENDA  
DEMOLIR COBOGÓS H=1,00m

SALA DE AULA 01  
PLANTA DEMOLIR  
esc 1:50

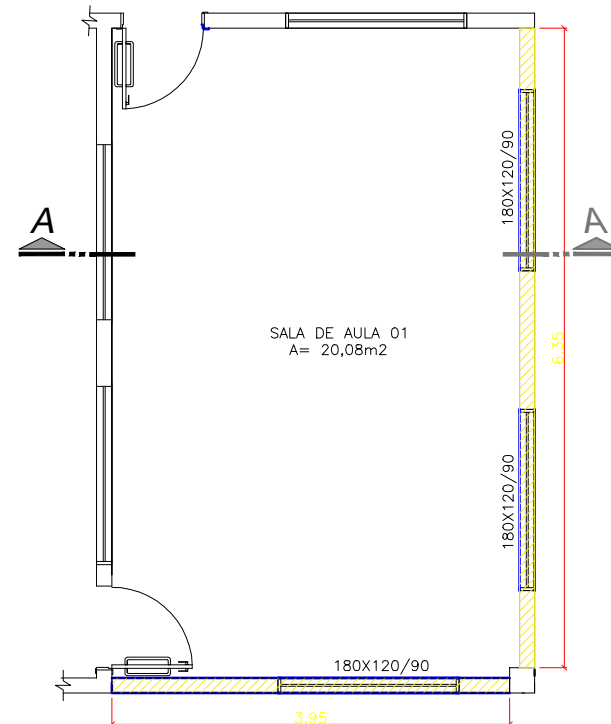

LEGENDA  
CONSTRUIR

SALA DE AULA 01  
PLANTA CONSTRUIR  
esc 1:50

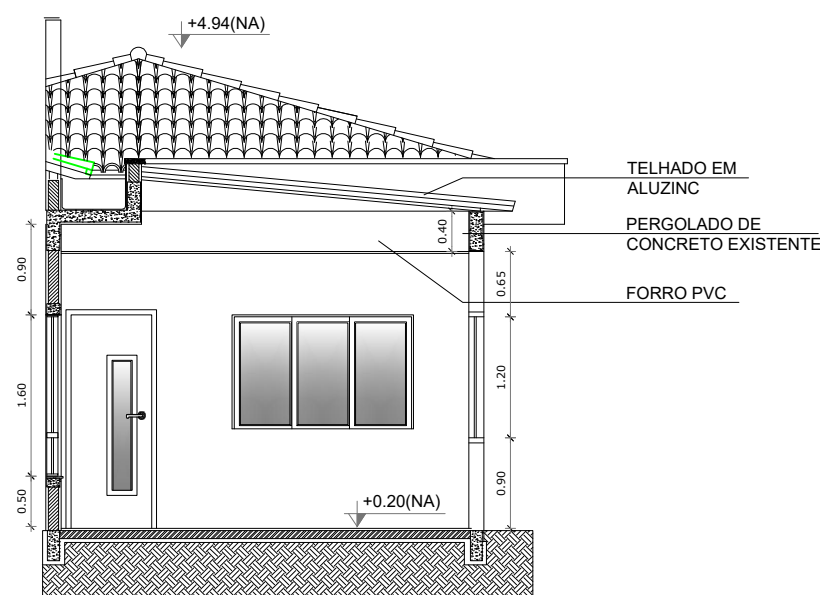

SALA DE AULA 01  
CORTE A-A  
esc 1:50

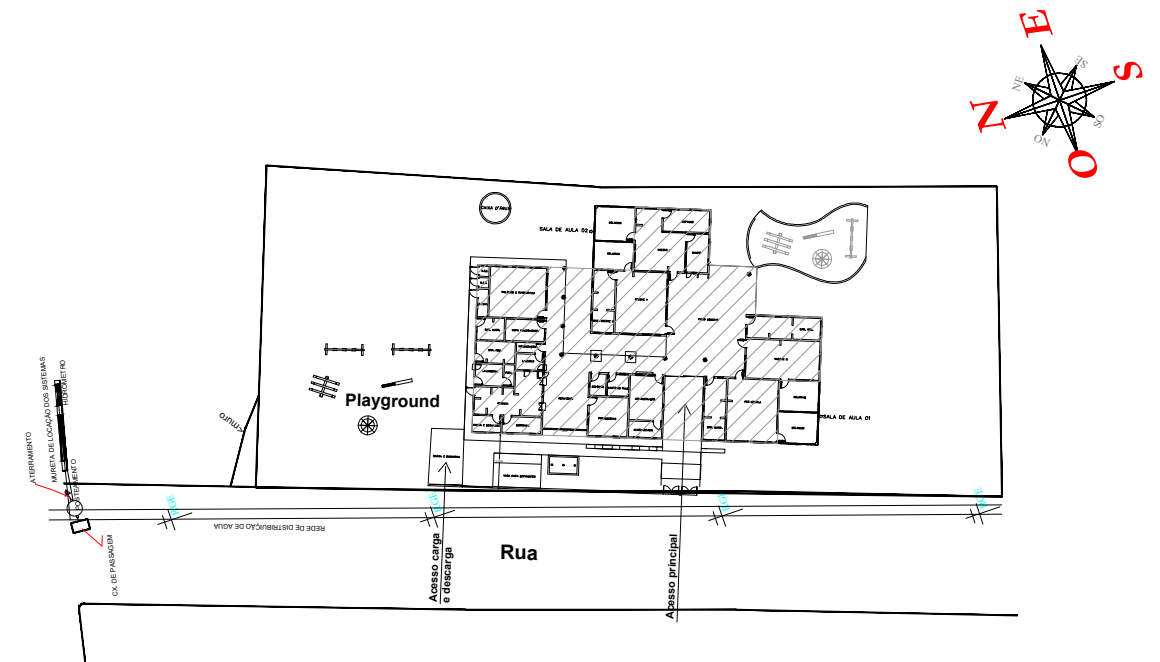

**Direnge**  
Construções e Projetos Ltda.

Av. XV de novembro, 69, sala 301 - Erechim/RS  
Fone/Fax: 54 3522-1980 - email: direnge@hotmail.com

## REFORMA SALAS DE AULA CRECHE MUNICIPAL GYRSY

ENDEREÇO: RESERVA INDIGENA DE VOTOURO, BENJAMIN CONTANT DO SUL - RS

PROPRIETÁRIO:

PREFEITURA MUNICIPAL DE BENJAMIN  
CONSTANT DO SUL

RESPONSÁVEL TÉCNICO:

MARLEI  
SALETE  
OGRODOWSKI  
:55888208000

Assinado de forma  
digital por MARLEI  
SALETE  
OGRODOWSKI:558882  
08000  
Dados: 2025.03.22  
21:52:28 -03'00'

MARLEI SALETE OGRODOWSKI  
Engª Civil - CREA RS 83900

PRANCHA:

01/02

DATA: MARÇO/2024

DESENHO: DANIELA

ESCALA: Indicada

PLANTA BAIXA

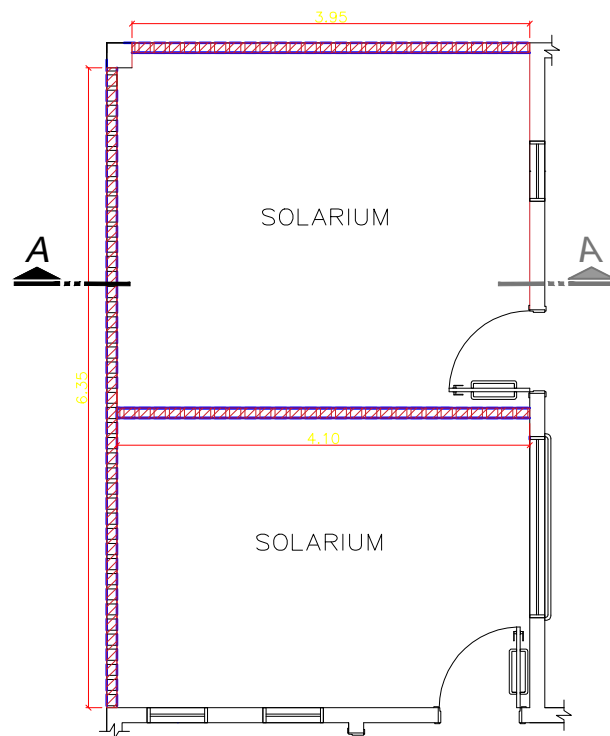

LEGENDA  
DEMOLIR COBOGÓS H=1,00m

SALA DE AULA 02  
PLANTA DEMOLIR  
esc 1:50

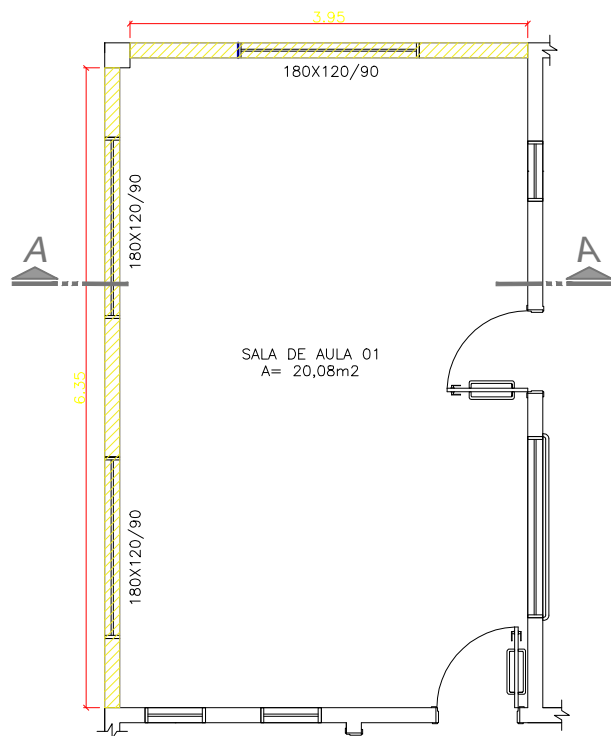

LEGENDA  
CONSTRUIR

SALA DE AULA 02  
PLANTA CONSTRUIR  
esc 1:50

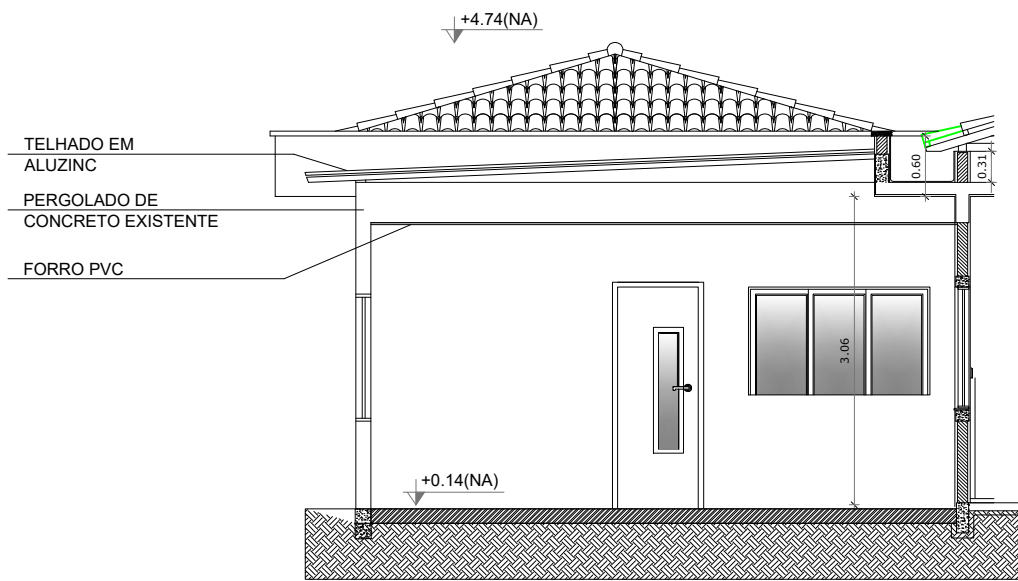
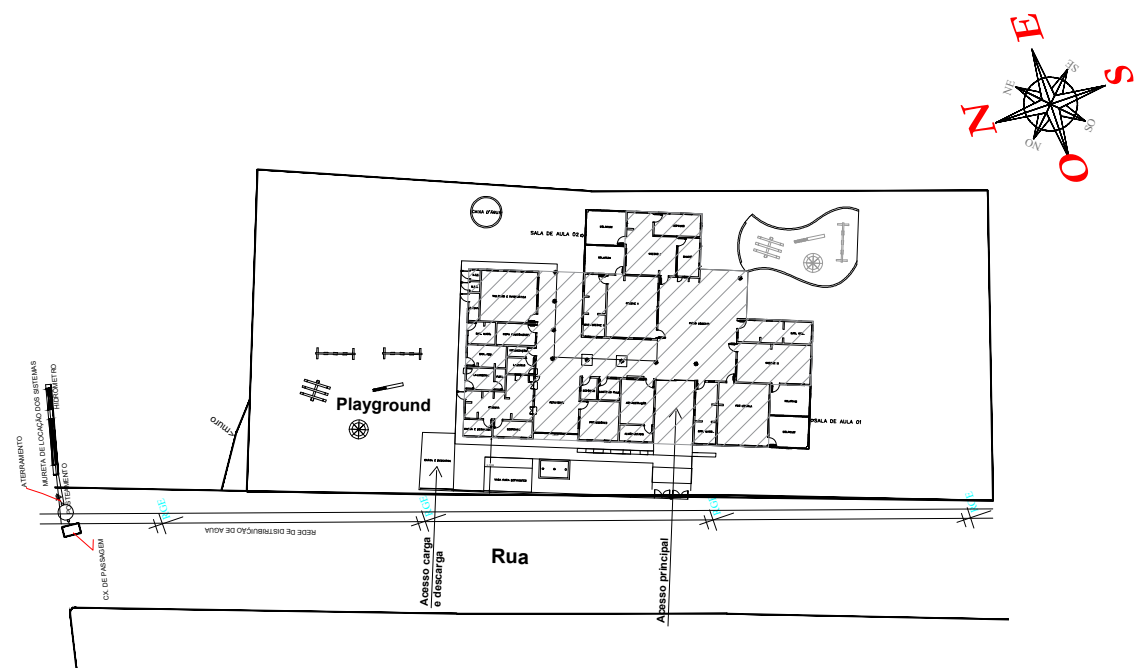

SALA DE AULA 02  
CORTE A-A  
esc 1:50

**Direnge**  
Construções e Projetos Ltda.

Av. XV de novembro, 69, sala 301 - Erechim/RS  
Fone/Fax: 54 3522-1980 - email: direnge@hotmail.com

**REFORMA SALAS DE AULA  
CRECHE MUNICIPAL GYRSY**

ENDEREÇO: RESERVA INDIGENA DE VOTOURO, BENJAMIN CONTANT DO SUL - RS

PROPRIETÁRIO:

PREFEITURA MUNICIPAL DE BENJAMIN  
CONSTANT DO SUL

RESPONSÁVEL TÉCNICO:

MARLEI SALETE  
OGRODOWSKI  
55888208000

MARLEI SALETE OGRODOWSKI  
Engª Civil - CREA RS 83900

PRANCHA:

**02/02**

DATA: MARÇO/2024

DESENHO: DANIELA

ESCALA: Indicada

**PLANTA BAIXA**