

CORTE B - B

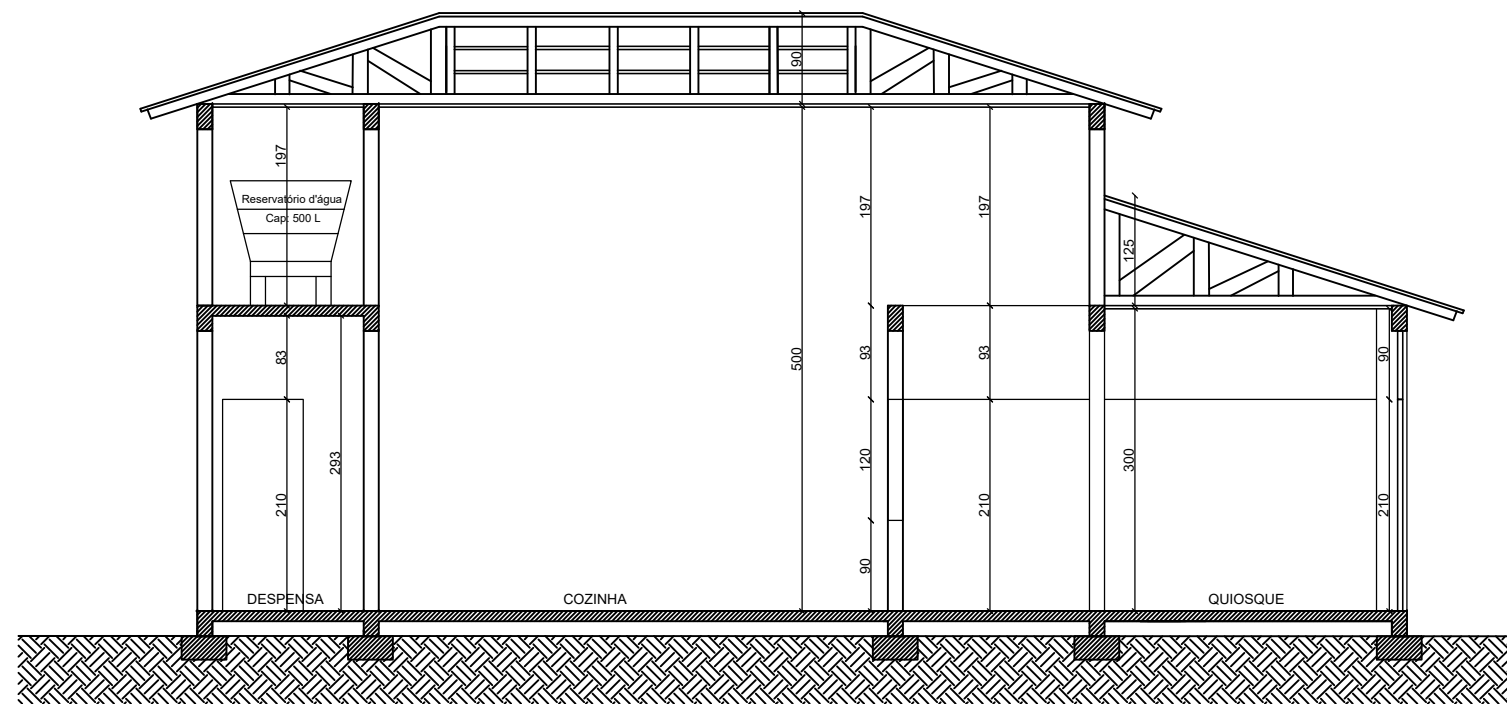

CORTE A - A

Direnge
Construções e Projetos Ltda.

Rua Torres Gonçalves, 294 - Erechim/RS
Fone/Fax: 54 3522-1980 - email: direnge@via-rs.net

CONSTRUÇÃO DE QUIOSQUE

ENDEREÇO:

BENJAMIN CONSTANT DO SUL/RS.

PROPRIETÁRIO:

MUNICÍPIO DE BENJAMIN
CONSTANT DO SUL

RESPONSÁVEL TÉCNICO:

MARLEI SALETE OGRÓDOWSKI
Engª Civil - CREA RS 83900

PROJETO ARQUITETÔNICO

02/05

DATA: DEZEMBRO/2025

DESENHO: DANIELA

ESCALA: 1:75