

DETALHES ESTRUTURAL

SAPATAS

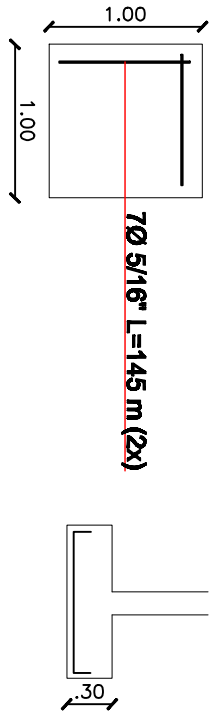

VIGA SUPERIOR

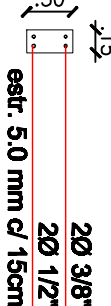

CINTA RESPALDO



PILARES



VIGA BALDRAME

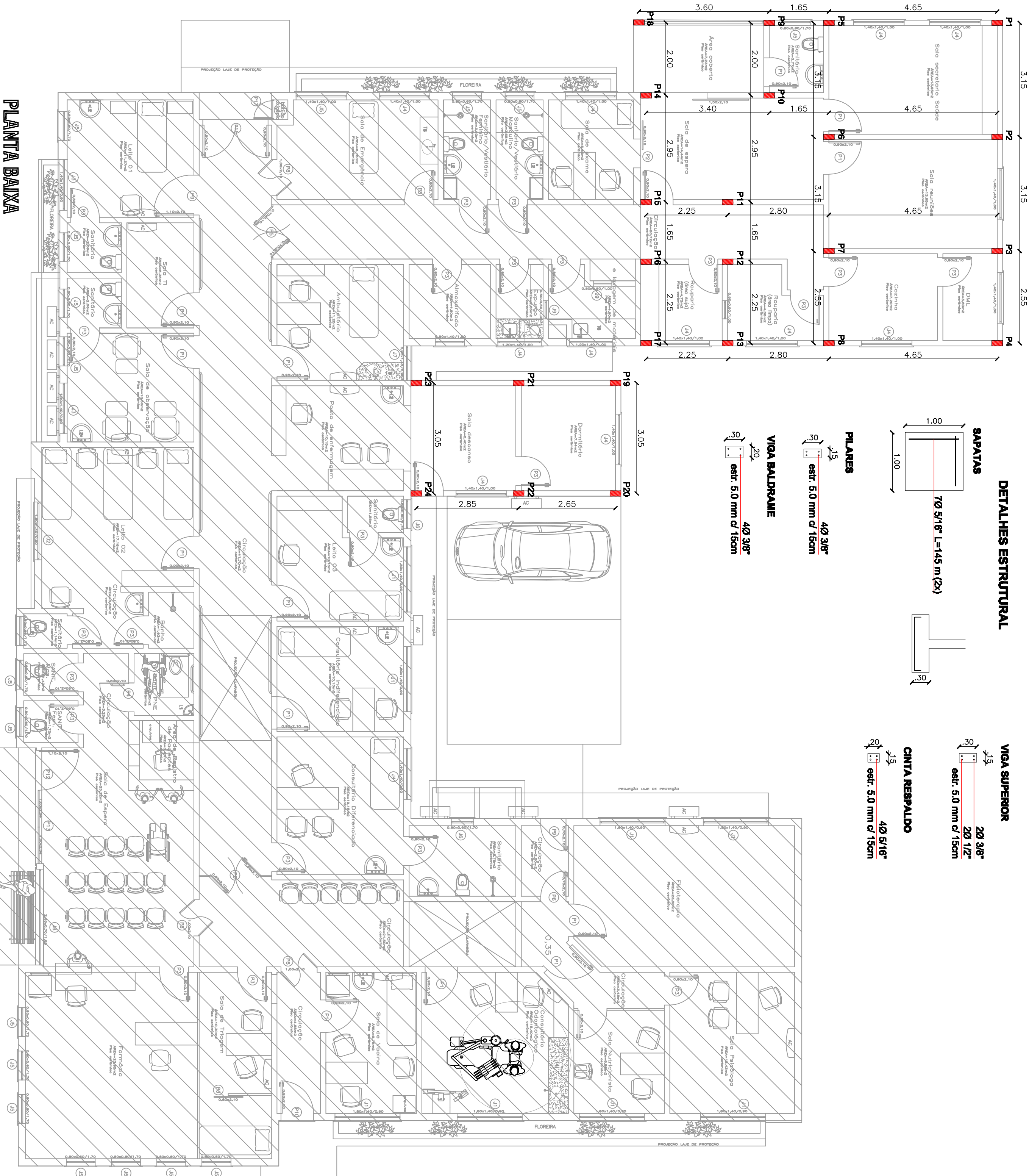

PLANTA BAIXA

PROJETO DE AMPLIAÇÃO E REFORMAREADEQUAÇÃO DE AREA EXISTENTE
UNIDADE BÁSICA DE SAÚDE (UBS)

ENDEREÇO: LOTE URBANO Nº 64, QUADRA 03, RUA DA MATRIZ ESQUINA RUA HENRIQUE ARROL
BENJAMIN CONSTANT DO SUL /RS

PROPRIETÁRIO:

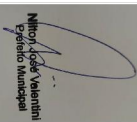

RESPONSÁVEL TÉCNICO:



MUNICÍPIO DE BENJAMIN CONSTANT DO SUL

MARLEI SALETTE OROSOWSKI
Engº CIVIL - CREA RS 63900

PROJETO ESTRUTURAL

Única

DATA: ABRIL/202
DESENHO: DANIEL
ESCALA: 1:75